magazín
LEO
www.leo.cz
ČÍSLO 1 NA ČESKÉM TRHU
LÁKA[illegible]ROTICK[illegible]
® 4 2005
56 Kč
99 Sk

VYHRAJ soukromou STRIP SHOW!

ARLETA
PŘI ORGASMU OMDLÍVÁM

PIERCING
Na vlastní oči!

VANESA
LEO JÍZDA
Maraton po nočních klubech

Mládeži do 18 let neprodejné!

ÚKOLOVÝ SEX – máte splněno?

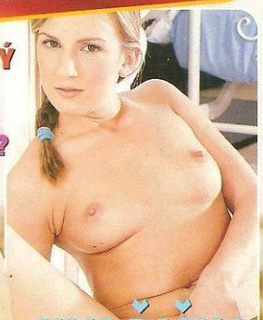

JINDŘIŠKA
VLHKÉ ROZŠTĚPY
Sexuální gymnastky
Průvodce labyrintem sexuality

MOKRÁ OD HLAVY K PATĚ

30 TIPŮ, JAK OTEVŘÍT KAŽDOU STUDÁNKU

9 771211 447007 04

LEO
vychází měsíčně

Ročník: 16
Číslo: 4
Vychází: 2. 3. 2005
Cena: 56 Kč, 99 Sk

Šéfredaktor
Miloš Bárta
tel.: 281 090 625
e-mail: milos.barta@pk62.cz

Fotograf
Martin Jansa
tel.: 608 322 488
e-mail: martin.jansa@pk62.cz

Grafik
Solton
tel.: 281 090 605
e-mail: solton@pk62.cz

Podatelna
Andrea Žemanová
tel.: 281 090 604

Inzerce a reklama
Pavel Mojžíš (vedoucí)
tel.: 281 090 612
e-mail: pavel.mojzis@pk62.cz

Adresa redakce
Leo, P.O.Box 163
Černokostelecká 20/2020
100 31 Praha 10
e-mail: leo@pk62.cz

Předplatné
Distribuci pro předplatitele v zastoupení vydavatele provádí A.L.L. Production, s.r.o., P.O.Box 732, 111 21 Praha 1
Smluvní vztah mezi vydavatelem a předplatitelem se řídí Všeobecnými smluvními podmínkami pro předplatitele.

Objednávky předplatného
tel.: 234 092 851
fax: 234 092 813
e-mail: predplatne@predplatne.cz

Vydavatel
PK 62, a.s., Bohdalecká 6/1420
101 00 Praha 10, IČO: 26211416
DIČ: CZ26211416
tel.: 281 090 601, fax: 281 090 622
www.pk62.cz, www.leo.cz

Ředitel
Michal Brož
tel.: 281 090 630
e-mail: michal.broz@pk62.cz

Vedoucí výroby
Ing. Iva Drbalová
tel.: 281 090 619
e-mail: iva.drbalova@pk62.cz

Sekretariát
Monika Ludvíková
tel.: 281 090 601
e-mail: sekretariat@pk62.cz

Fakturace a honoráře
tel.: 281 090 614
e-mail: fakturace@pk62.cz

Odbyt
František Loštík (vedoucí)
tel.: 281 090 656
fax: 281 090 620
e-mail: lostak@pk62.cz
Ivana Přibyslavská
tel.: 281 090 621
e-mail: odbyt@pk62.cz
Iveta Kovárníková
tel.: 281 090 620
e-mail: odbyt@pk62.cz

Obrazový archiv
Martina Kyselová (vedoucí)
Magdalena Hlaváčková
Lucie Minářová
tel.: 281 090 613
e-mail: archiv@pk62.cz

Recepce
tel.: 281 090 611

Repro
Reprostudio RF Hobby, s.r.o.
Bohdalecká 8
101 00 Praha 10
Libor Horáček (vedoucí)
tel.: 281 090 647

Tiskne
Česká Unigrafie, a. s.
U stavoservisu 1
100 40 Praha 10

Distribuce
Distribuci po celé ČR zajišťuje Mediaprint & Kapa Pressegrosso, spol. s r.o.

Evidence
MIČ 46 579, MK ČR E 5231
MK ČR E 13352 (časopis s videokazetou)
ISSN 1211-4472, místo vydávání: Praha

V našem vydavatelství dále vychází
LEO, Extáze, Fantastic, Sex kontakt magazín, České ložnice, Flirt, Sex rande, LEO čtení, Markýz, Právě 18, Privát LEO album, LOLITY – LEO Speciál, Nestydatá mládata – České ložnice SPECIÁL, SEXY STARS, PORNO ROKU

V zahraničí vydáváme:
Polsko: EXTASY, SEX FANTASY, SEXY STARS, STRIPTIZ, ALBUM EXTASY, LOLITY, SEX KONTAKT MAGAZYN, MARKIZ, POLKI W LOŻKU
Maďarsko: SUPER EXTÁZIS, SZEX BAZÁR, SZEXLES, LOLITÁK
Rakousko: EXTASE, PRIVAT SEX, LOLITAS,
Slovensko: FLIRT, FLIRT ČÍTANIE
Francie, Kanada: DEBAUCHES, SEXPLOSION, LOLITA
Norsko: SEXPLOSJON, SEXPLOSJON AMATØR

Další: HARDCORE international (Česko, Polsko, Francie, Rakousko, Anglie)

Podrobné informace o našich časopisech najdete na stránkách www.pk62.cz
Nevyžádané rukopisy se nevracejí.
Vydavatel neodpovídá za obsah inzerce.
Všechny modely v tomto čísle jsou starší 18 let.
Přetisk a jakékoli šíření povoleno jen s písemným souhlasem vydavatele.
Tento magazín nesmí být prodáván a jakoukoliv formou zpřístupněn osobám mladším 18 let. © PK 62, a. s. 2005

Milí čtenáři,

je tu březen, jeden z měsíců, na který se tak dobře hodí prastará pranostika: Březen – za kamna vlezem. ***Šoustání v přírodě venkovní teploty ještě nepřeje, proto je ideální čas držet se ještě nějakou dobu v teple domova*** *(případně útulného nočního klubu) a uvolňovat probouzející se mízu třeba za nenápadné pomoci našeho měsíčníku.*

Určité se tentokrát můžete dozvědět něco nového, ať už po zvládnutí cesty labyrintem vlastní sexuality na stranách 40–41, prostudování našich třiceti tipů, jak otevřít každou „studánku", nebo v březnovém Leo Bazaru – ano, mám na mysli unikátní instrukce „Jak komunikovat s hluchou šlapkou". Neméně poutavé je i vyprávění sympaticky upřímné (a ještě sympatičtěji kozaté) striptérky Aničky, které najdete na straně 58.

A jestli vám Ježíšek nenadělil novou přítelkyni poté, co jste tu starou odložil v rámci novoročních předsevzetí, a náhodou se vám ještě nepoštěstilo ji potkat, ***klidně vydržte ještě měsíc ve společnosti našich dívek.*** *Nebudeme si hrát na delfský prognostický ústav, ale duben přece bývá i těm nejzběsilejším erotickým dobrodružstvím mimořádně příznivě nakloněn! Na shledanou za měsíc se těší*

Miloš Bárta

24 30 TIPŮ, JAK OTEVŘÍT KAŽDOU STUDÁNKU
(a skvěle si to užít)

41 Sexpert CO JSTE ZAČ?
Projděte labyrintem své sexuality!

44 Leo Net GYMNASTKY
Ohebné holky podruhé

58 ANIČKA Z BUGGY BUGGY BARU
Prožívám nonstop párty

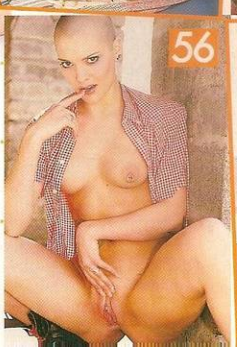

Orgasmus natvrdo

Třeba na to nevypadám, ale sex mám ráda pořádně divoký a dost natvrdo. Nikdy jsem nebyla na dlouhé předehry a něžné mazlení. Můj první kluk si mě vzal dost nekompromisně.

Vůbec ho nezajímalo, že mě to bolí, ale přesto jsem se krásně udělala a vlastně se mi to líbilo. Asi mi to zůstalo. Vyhovuje mi, když se mě muž prostě zmocní. Popadne mě, jeden dva polibky, hrábnout tvrdě na prsa a pak rovnou ocasem do kundičky.

DAMIANA

Když ještě nejsem dost mokrá, vůbec to nevadí. Miluju ten pocit, když do mě ten tvrdej klacek vjíždí na sílu, když to dře a pálí. Vzpírám se a vzpouzím, křičím „Ne, ne!", ale znamená to „Ano!"
909 464 656
Budu tě poslouchat na slovo!
Pro starší 18 let.
23 Kč/30 s. WPUP, O. BOX 28, Průhonice.
Tyto služby nepodporují Český Telecom, a.s., Eurotel, T-Mobile a Oskar.
DAMIANA

„Ještě víc, přitlač a zmrdej mě jak zvíře!" Někdy mi pak při orgasmu vytrysknou slzy, ale nepotřebuju utěšovat. Jsou to slzy štěstí, protože jsem se tak nádherně udělala.

Orgasmus natvrdo

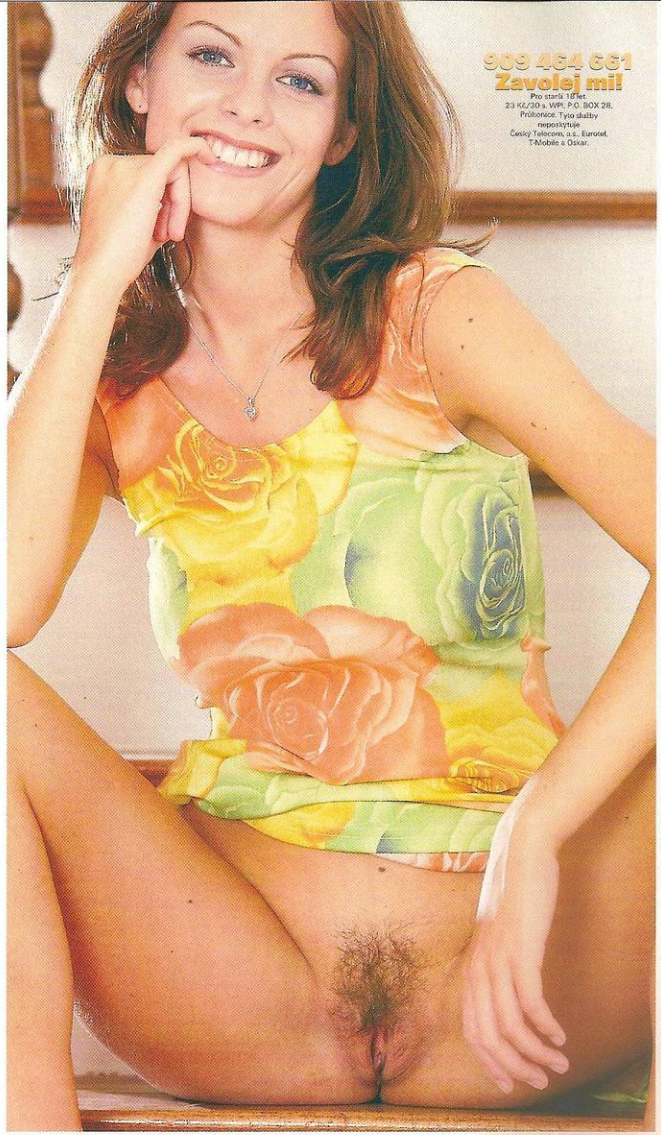

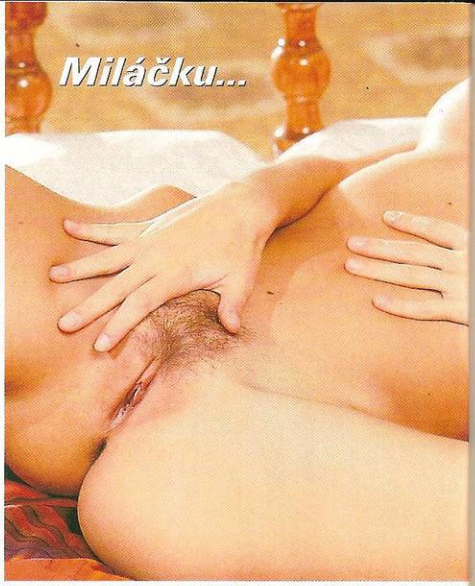

Tak ty bys chtěl vědět, jak to mám nejraději? Ok, udělej si pohodlí a poslouchej. Když budeš chtít, abych se ti úplně roztekla mezi prsty, musíš kombinovat něhu s troškou perverze. Začni mě něžně líbat a pak mi najednou nacpi žalud mezi rty. Hlaď mě po vlasech, pak si mě za ně tvrdě přitáhni a narvi mi ho až do krku.

MARCELA
Jemně mi olizuj bradavky a najednou je pořádně stiskni v zubech. Hlaď mi prcinu, přejížděj po ní lehce dlaní a pak mě přes ni tvrdě plácni. A až mě budeš ojíždět zezadu (to mám nejraději), nezapomeň mě občas tvrdě plácnout přes zadek, tak, aby zčervenal!

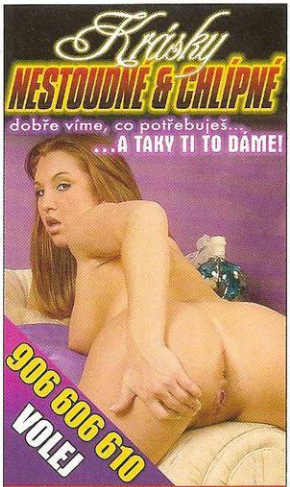

DVĚ TVÁŘE NOCI

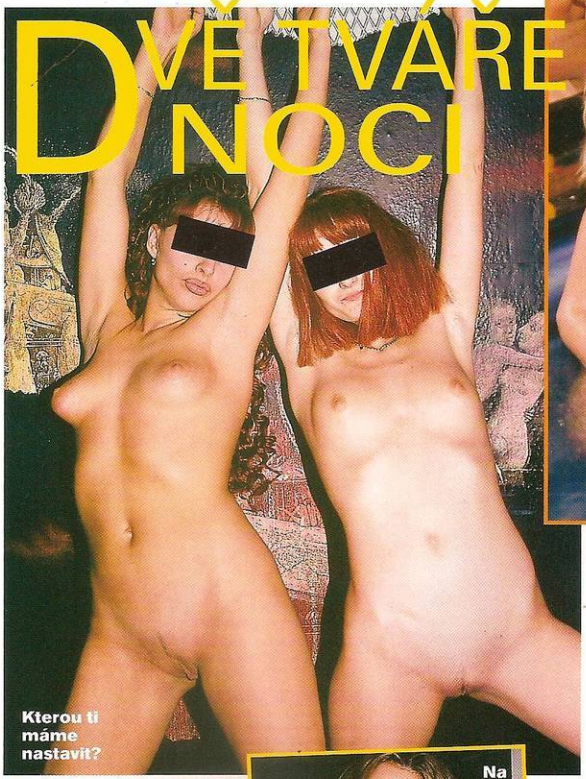

Znovu nastal čas na divokou celonoční jízdu. Tentokrát jsme se ale rozhodli neabsolvovat návštěvu co nejvíc klubů, ale užít si jenom dva, zato absolutně odlišné. A třetí se nám přitom neustále vkrádal do vzpomínek.

LOTOSOVÝ KVĚT LUXUSNÍHO HŘÍCHU

Náš cíl je jasný. Vychutnat si naplno dva noční kluby, každý z opačného kraje spektra. Špičkový, nablýskaný podnik pro nejvybranější klientelu a útulný, lidový bordýlek jako ze starých časů. V obou případech jsme měli jasno předem, a protože jsme chtěli začít v tom zářivějším, naše kroky vedly kolem desáté neochvějně na Kačerov, do Lotos Clubu. Maximálně jsme se snažili vžít do role návštěvníka, který jeho práh překročil poprvé v životě, což nám nedalo zase tolik práce, protože je to přece jenom už pár měsíců, co jsme tu byli naposledy, a Lotos je zkrátka tak skvělý, že při každé návštěvě žasneme znovu. Znáte to – je to, jako když se po tisící podíváte na svou nahou milenku a nepřestává vás udivovat, jak je krásná a jak vás pořád vzrušuje a přitahuje. Žasli jsme i tentokrát. Dlužno dodat, že návštěva Lotos Clubu má proti tisíci noci s milenkou tu výhodu, že se nemusíte dívat pořád na stejná prsa, kundičku a zadeček ;-)

A jedním dechem musíme pokračovat tím, že ty jmenované části dívčího těla v Lotosu jsou opravdu z nejfajnovějších.

VZPOMÍNKA PRVNÍ

Patřila úplně spontánně zlínskému Relax Clubu Moulin Rouge, který jsme navštívili loni při příležitosti osmého výročí jeho otevření. Ale nebylo to jenom podobně luxusní atmosférou, ale z mnohem prozaičtějšího důvodu: První slečna, oblečená jenom v tangách, kterou jsme v Lotosu zahlédli, nám neodbytně připomněla kouzelnou blondýnku s tělem lolity, jako stvořenou k experimentu s klasickým spankingem, která nám v „Moulinu" nabízela sklenku šampaňského na přivítanou. Dojem byl tak silný, že mu Martin po chvíli podlehl a s dvojnicí malé číšnice zmizel na necelou hodinku v pokoji. Když se s maximálně spokojeným výrazem vrátil k baru, shrnul výsledky svého srovnávacího testu stručně: „V Moulin Rouge mají větší bazén, ale ta jejich lolitka přitom prostě NEMOHLA kňourat líp než tahle!"

VE VÍRU ŘÍMSKÝCH LÁZNÍ

Martinovo hodnocení znělo tak lákavě, že se nejmenovaný člen našeho týmu rozhodl jeho teorii ověřit. Sotva tak učinil, se souhlasným pokyvováním jsme nasedli do auta a vyrazili na druhou štaci, do srdce nočního Žižkova. A náš starý známý bordýlek Rita Club nás překvapil zcela nefalšovaně. O jeho proměně v římské lázně jsme už něco slyšeli, ale skutečnost

V BŘEZNU VYCHÁZÍ

3. 3. SEX KONTAKT MAGAZÍN 4/2005
4. 3. LEO ČTENÍ 4/2005
4. 3. EXTÁZE 4/2005
4. 3. FLIRT 5/2005
8. 3. ČESKÉ LOŽNICE 4/2005
11. 3. PRÁVĚ 18 2/2005
14. 3. FANTASTIC 4/2005
17. 3. SEX RANDE 4/2005
18. 3. FLIRT 6/2005
24. 3. ČESKÉ LOŽNICE SPECIÁL 1/2005

Moc ti neplavou, zato pěkně bubláš!

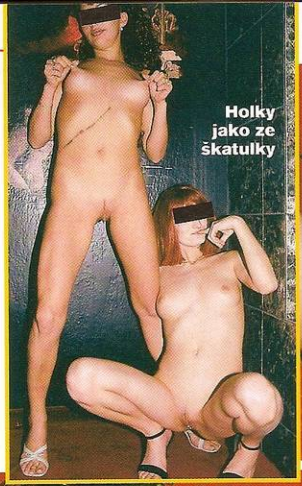
Holky jako ze škatulky

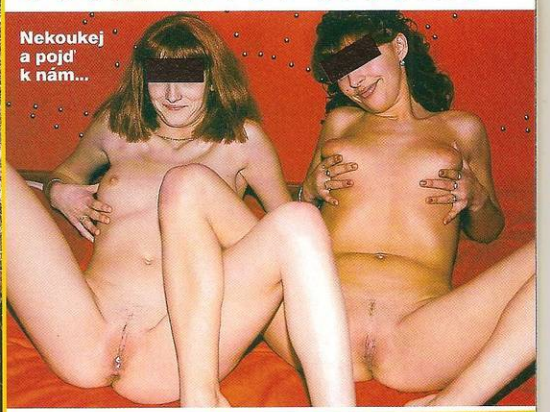
Nekoukej a pojď k nám...

Trojstriptýz s výpomocí

Vyždímáme ho do sucha!

nám přesto vyrazila dech. Nebylo to jen obměnou interiéru a kostýmy dívek. Rita jakoby nenásilně postoupila na úplně novou úroveň. A největší bomba je, že přitom neztratila nic ze svého staré-ho kouzla, totiž nekonečně příjemnou, domáckou atmosféru v tom nejlepším smyslu slova (nikdo z vás si jistě nepředstavuje, že když napíšeme „domácká atmosféra", chceme tím říct, že byste se v nočním klubu cítili jako u sebe doma). Závěr našeho nočního hodnocení – samozřejmě že jsme nevynechali příležitost a vyzkoušeli jsme dva nové místní přírůstky v tógách, resp. bez nich – zněl jednoznačně: Lotos i Rita Club patří stále na opačné póly typové škály nočních klubů a ve své třídě ani jeden nemá konkurenci.

VZPOMÍNKA DRUHÁ

Když jsme i se slečnami relaxovali ve víru bublinek whirlpoolu, vybavila se nám jeskyně v Moulin Rouge, odkud loni vyletěla šéfredaktorova bota, mířící na hlavu kolegy z Flirtu, který zacláněl déle, než bylo žádoucí. Tak tedy, kdybychom měli srovnávat vířivku ve Zlíně a u Rity, ta v Moulin Rouge je možná větší a trochu luxusnější, ale žižkovská jednoznačně vítězí tím, že dokonale vidíte, s kým se v ní zmítáte. V „Červeném mlýně" je totiž situována do tmavého kouta bez špetky byť intimního osvětlení, což vizuálním typům, jako jsem já, ubírá na kvalitě prožitku. A když už máte co do činění s tak dokonale kozatou slečnou, jako byla moje partnerka tu noc u Rity, nevidět, za co ji držíte, je téměř smrtelný hřích.

... a rychlost našich žen!

POULIČNÍ EPILOG

Zželelo se nám firemního šoféra, který už po tolikáté musel poslouchat naše pracovně podrouše-ná moudra a popis čerstvých zážitků, propustili jsme ho a rozhodli se dorazit do tepla domovů po vlastní ose. Když jsme se s pocitem dobře vykonané práce klátili k zastávce MHD, zkřížila nám cestu slečna ne zcela světlé pleti v minisukni, kozačkách a krátkém kožíšku. Klasická žižkovská šlápota. Jsou situace, kdy se ani gentleman z Oxford Street neudrží. A když na vás někdo ve chvíli, jako byla tahle, vybalí svoje rutinní „Kámdež laskó?", zkuste se nepo... ložit smíchy! Co se neslo za námi, když jsme se v křečích potáceli dál a přes slzy smíchu skoro neviděli na krok, je i v Leo nepublikovatelné. Vlastně jsme díky té holčině tu noc „zkontrolovali" tři úrovně profi sexu najednou, i když u ní je označení profesionálka značně na povážen-ou.

Tak už si vyber!

Lotos Night Club
Kupeckého 832, Praha 4
Otevřeno: nonstop
www.lotos.cz

Rita Club
Bořivojova 43, Praha 3
Otevřeno: nonstop
www.ritaclub.cz

Party Sport Hotel Moulin Rouge
Zlín-Březůvky
www.moulinrouge.cz

ZDENKA

Páni, ty ale máš velkej ocas! Musíš být hodně nadrženej, co? Vzrušuje tě, když se na mě díváš? Chtěl bys mě opíchat?

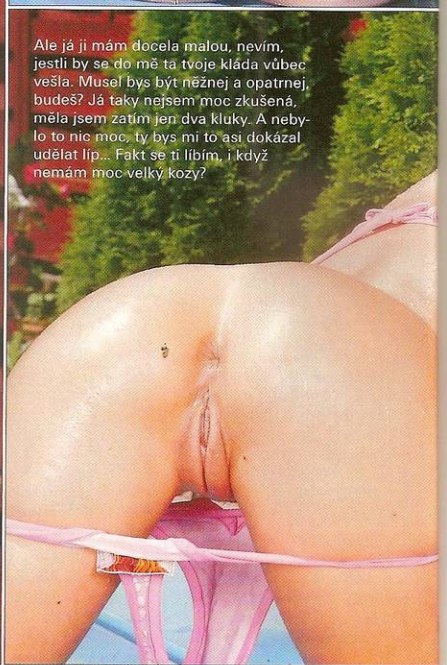

Ale já ji mám docela malou, nevím, jestli by se do mě ta tvoje kláda vůbec vešla. Musel bys být něžnej a opatrnej, budeš? Já taky nejsem moc zkušená, měla jsem zatím jen dva kluky. A nebylo to nic moc, ty bys mi to asi dokázal udělat líp... Fakt se ti líbím, i když nemám moc velký kozy?

STÁHNI SI MĚ!
Pošli KODD PK4894
(Podmínky najdeš na str. 14)

Chtěl bys mě?

Ale zase jsou skvělé pevný, sáhni si! Jo, to je moc příjemný, když mi je takhle mačkáš... Ty jo, už jsem pěkně mokrá. Tak pojď a vezmi si mě, chlape! Vraž ho do mě a šukej!

NABIJ MOBIL SEXEM!

Největší archiv erotických MMS v českých mobilních sítích!

CELEBRITY

SUPERHVĚZDY V MOBILU

KODD PKBRE1

MARCELA BŘEZINOVÁ
KODD PKBRE

Marcela Březinová 100x jinak a pokaždé nahá!

KODD PKBRE3

KODD PKBRE2

TEREZA PERGNEROVÁ
KODD PKPER

Stačí vám párkrát na ni stisknout palcem!

KODD PK2315

KATERINA KORNOVÁ
KODD PKKOR

První česká celebrita, která ukázala všechno!

KODD PK2302

DIANA KOBZANOV
KODD PKKOB

Miss bez korunky a bez kalhotek!

KODD PK401

AMATÉRKY PORNO

Unikátní sonda do českých ložnic!

Nové: KODD PKAP17 až PKAP30

KODD PK1174

KODD PK1897

KODD PKAP1 až PKAP30

AMATÉRKY

Možná si stáhneš i svou sousedku!

Nové: KODD PKAM22 až PKAM40

KODD PK110

KODD PK2752

KODD PKAM1 až PKAM40

SUPER AKCE V MOBILU

ANÁL

Tvrdé zásuny do roztažených prdelek!

KODD PKAN1 až PKAN40

KODD PK1083

Nové: KODD PKAN34 až PKAN40

KODD PK1475

VÝSTŘIKY

Žhavé semeno na tvářích nevinných dívek

KODD PK1647

Nové: KODD PKVY35 až PKVY50

KODD PK2270

KODD PKVY1 až PKVY50

KOUŘENÍ

Tvrdé ohony v hladových pusinkách!

KODD PKKO1 až PKKO50

KODD PK1697

Nové: KODD PKKO42 až PKKO50

KODD PK2878

SANDWICH

Parádní detaily dvojitých průniků!

KODD PK1624

Nové: KODD PKSA12 až PKSA15

KODD PK550

KODD PKSA1 až PKSA15

JAK NA TO?

STAČÍ MÍT AKTIVOVÁN WAP! JE TO SNADNÉ.

Mimo zveřejněných obrázků můžeš mít tisíce dalších. Na oblíbené celebrity se můžeš dívat přímo na mobilu! Fotku objednej takto: napiš klíčové slovo napsané pod fotkou a pošli na číslo 38888 používáš-li Oskara nebo 4616 pro T-Mobile. Chceš-li další fotky, které nejsou zveřejněny, zašli SMS ve tvaru KODD PKHLP a dostaneš až 3 SMS s návodem, jak dále postupovat.

Objednávka MMS:
T-Mobile: 35,70 Kč s DPH, Oskar: 35 Kč s DPH
K ceně nutno připočítat poplatek za přenos dat GPRS podle typu tarifu (0,30–0,50 Kč/kB) anebo cenu vytáčeného spojení s WAPem. SMS objednávky zasílejte na čísla: T-Mobile 4616, Oskar 38888.
Službu neposkytuje T-Mobile, Oskar Mobil.
Službu technicky zajišťuje TANGER computersystems s.r.o., tanger@tanger.cz

POUZE PRO OSOBY STARŠÍ 18 LET!

BIZARR

Vychutnej si divoké perverzní porno!

KODD PKBI1 až PKBI4

KODD PK1735

KODD PK2053

KODD PK2061

KODD PK2067

VELKÉ KOZY

Zabor ho mezi největší kozy na světě!

KODD PKVK1 až KODD PKVK8

KODD PK1737

KODD PK1953

KODD PK1965

KODD PK2277

TĚHOTNÉ

Chlipné mámičky totálně bez cenzury!

KODD PKTE1 až KODD PKTE6

KODD PK1191

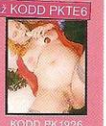

KODD PK1926

KODD PK1987

KODD PK2208

EXOTIKA

Sexy mulatky, černošky a Asiatky!

KODD PKEX1 až PKEX23

KODD PK1368

KODD PK1377

KODD PK1741

KODD PK2287

EXOTIKA PORNO

Ostré péčko s exotickými krásками!

KODD PKEP1 až PKEP5

KODD PK2003

KODD PK2017

KODD PK2035

KODD PK2286

ČTYŘICÍTKY

Máš chuť na zkušené dámy?

KODD PKCT1 až PKCT7

KODD PK1972

KODD PK1989

KODD PK2031

KODD PK2288

SEDMNÁCTKY

Žhavé studentky ti ukážou úplně všechno!

KODD PKSE1 až PKSE50

KODD PKSE30

Nové: KODD PKSE42 až PKSE50

LESBIČKY

Divoké lesbické hrátky na tvém displeji

KODD PKLE1 až PKLE6

KODD PK1933

GRUPÁČ

Vzrušující orgie ve třech!

KODD PKGR1 až PKGR60

KODD PK3386

Nové: KODD PKGR42 až PKGR60

MODELKY

Nejkrásnější kočky z celého světa už jsou skoro tvoje!

KODD PKMO1 až PKMO130

KODD PKMO107

Nové: KODD PKMO105 až PKMO130

soft erotika • soft erotika • soft erotika • soft erotika • soft erotika • soft erotika • soft eroti

SOFT EROTIKA

AMATÉRKY

KODD PKAMS1 AŽ KODD PKAMS3

KODD PK3854

EXOTIKA – DÍVKY

KODD PKES1 AŽ KODD PKES3

KODD PK3802

MODELKY

KODD PKMOS1 AŽ KODD PKMOS4

KODD PK3830

SEDMNÁCTKY

KODD PKSES1 AŽ KODD PKSES3

KODD PK161

TĚHOTNÉ

KODD PKTES1 AŽ KODD PKTES3

KODD PK3839

VELKÉ KOZY

KODD PKVKS1 AŽ KODD PKVKS5

KODD PK3782

JAK NA TO?

STAČÍ MÍT AKTIVOVÁN WAP! JE TO SNADNÉ.

Mimo zveřejněných obrázků můžeš mít tisíce dalších. Na oblíbené celebrity se můžeš dívat přímo na mobilu! Fotku objednej takto: napiš klíčové slovo napsané pod fotkou a pošli na číslo 900 07 30. Chceš-li další fotky, které nejsou zveřejněny, zašli SMS ve tvaru KODD PKHLP a dostaneš až 3 SMS s návodem, jak dále postupovat.

Objednávka MMS:
Cena u všech operátorů je 30 Kč včetně DPH. K ceně je nutné připočítat poplatek za přenos dat GPRS podle typu tarifu (0,30–0,50 Kč/kB) anebo cenu vytáčeného spojení s WAPem. SMS objednávky zasílejte na číslo: 900 07 30

Službu neposkytuje Eurotel, T-Mobile, Oskar Mobil.
Službu technicky zajišťuje TANGER computersystems s.r.o., tanger@tanger.cz

POUZE PRO OSOBY STARŠÍ 18 LET!

Ovládají mne myšlenky na šoustání

Ingrid

Chodíš cvičit často?
„Nejméně třikrát týdně. Jsem modelka, tak o svoji postavu musím pečovat."

Ty ale do posilovny nechodíš jenom kvůli cvičení...
„To je pravda. Líbí se mi pěkní svalnatí chlapi a ti jsou právě nejvíc tady. Pravidelný sex je také péče o postavu."

Nezní to špatně - cvičení, pak večeře a nakonec sex...
„Občas se to obejde bez večeře. Pěkně jsem si užila i tady ve sprchách nebo v šatně."

Musím přiznat, že na těch různých posilovacích strojích, ale i s činkou ti to sluší.
„Já to vím. Žena může nejlépe ukázat své tělo buď v posteli, nebo v posilovně. Jediný rozdíl je v tom, že tady je alespoň trochu zakryté. Pro tvůj fotoaparát ale udělám výjimku."

Ovládají mne myšlenky na šoustání

0609 112 702
Polaskej miňadra

Do Praha, P.O.BOX 164, Praha 3, 38 Kč/min.
Tuto službu Reposkytuje Česky Telecom, a.s.
V provozu 24 hodin denně

Pak bez ostychu svlékla téměř vše, co měla na sobě, a začali jsme fotit. Přítomní pánové za chvíli jen těžko skrývali své vzrušení. Ingrid si vyhlédla jednoho z nich a věnovala mu pár letmých pohledů.
„Teď už mne zase ovládají jen myšlenky na šoustání," **řekla a důkladně mu předvedla všechny své půvaby.**

Setkali jsme se v posilovně, kde pravidelně udržuje svoji postavu. Většinu svých milenců poznala právě zde a i tentokrát si vybírala partnera pro nadcházející noc.

ČR: Jsem 23/175, štíhlá, svobodná a mám ráda sex ve všech jeho podobách. Jestli jsi na tom stejně, tak se ozvi a třeba si to užijeme společně. Kontakt nejlépe **SMS**. Napiš: **HARD a text tvé zprávy**, tu pak odešli na č. **900 03 30**.
Ozvu se brzy!
SMS služby poskytuje: PSMS s.r.o., P.O.BOX 68, Praha 4, cena 30 Kč/SMS. Pro starší 18 let.

Americko-česká společnost hledá

MLADÉ, POHLEDNÉ, VITÁLNÍ DÍVKY A ŽENY
na spolupráci v oblasti internetu.
Pracoviště je v Praze, možnost ubytování zdarma v nadstandardním prostředí v Praze. Mimořádně výhodné podmínky.
MZDA ZA 1 MĚSÍC 40 000–60 000 Kč!
Po půlroce zaučení pro nejúspěšnější možnost pracovat 1 rok v USA - Los Angeles. Vše včetně pracovního povolení a ubytování zajištěno.
Prosíme volat 274 869 845
v pracovní dny od 9.00 do 16.00 hod.
e-mail: nabor@pussyharem.com
Pouze seriózní a vážný zájem!

Mladá a soběstačná podnikatelka hledá atraktivního muže s menším M. (max. 15 cm) Pošli mi SMS ve tvaru: **SEX TG PETRA tvůj text** na **903 55 30** nebo mi zavolej na **906 606 610**.
Provozuje Top Galaxys. Technicky zajišťuje Halotel, TopicPress; 60Kč/min, 30Kč/sms.

www.leo.cz
Jedinečná kvalita! Ohromující množství!

dámy zdarma 225 296 165 - otištění do 3 dnů

1. Odpovězte na inzerát (např.BOX:123456)
2. Zadejte si vlastní inzerát
3. Vyslechněte si odpovědi na Váš inzerát

největší databáze v ČR - úspěch zaručen

MEGA SMS - pro spuštění MEGA SMS zašlete zprávu ve tvaru MEGA PIN (PIN získáte při zadání inzerátu) na číslo 900 0303. My Vás budeme informovat o odpovědích na Váš inzerát.

ONA hledá JEHO

♥Hledám muže, který se nebojí experimentů, je mi sice už 48let, ale až ted jsem dostala obrovské chute na vše hezké, co se dá prožít. Jsem atraktivní blondýna BOX:402894

MEGA SMS POŠLETE SMS VE TVARU: MEGA(mezera)PIN 900 0303

♥Hledám super perverzně založeného muže, nic mi není cizí, jsem plnoštíhlá bruneta, 32let. BOX:402893

♥Hledám muže na občasné schůzky ve dvou. Jsem svobodná, 35letá a mám ráda vše hezké. BOX:402887

♥Iveta, vdaná, 35let/165cm/55kg, hledám přítele z Plzně a okolí, který má rád orálek a análek. Kdo mne uspokojí ?? BOX:402883

♥Atraktivní blondýna středního věku hledá muže do 50let pro klasiku a pro experimenty. Ráda bych se nezávazně setkala na kávě, jestli se budeme líbit navzájem BOX:402882

♥Pavla, hledám muže na sex BOX:402881

♥29let, trochu baculka, 166cm, jsem z Prahy, hledám sympatického sportovce, vykonného s dobrou výdrží a výbavou nad 180cm vysokého BOX:402880

♥Atraktivní, plnoštíhlá kráska hledá přítele k občasným schůzkám a erotickým hrám. Mám přísa. 3. Zavolej. BOX:402878

♥Rozvedená, 29let, 173cm hledám milence, který se nechce vázat BOX:402877

♥Monika, 21let, hledám přítele k vášnivému milování i perverznostem. Podme si splnit svá tajná přání. BOX:402875

♥Hledám čerta s pořádným pérem i Zavolej a domluvíme se BOX:402873

♥Přijmu otroka do 35let, žádné SM, pouze svazování, poslušnost a ponižování. Vyžaduji zdraví a poslušnost. Mobil vše urychlí BOX:402872

♥Andrea, nabízím divoký a nezpoutaný sex. Ozvi se. BOX:402871

♥Jsem Martina, 22let, z Mělníka, hledám přítele pro divoké milování a hezké mazlení BOX:402870

♥Hledám milenecký pár, který by rád zkusil milování ve třech. Uvítám i perverznější choutky. Jmenuji se Romana. BOX:402869

♥Dana, 31let, Pardubice, vdaná, manžel je invalida a nemůže mne uspokojovat. Proto hledám pořádného samce na něhu a sex BOX:402868

♥Míla, 27let, Karlovy Vary, malo zkušená, hledám muže pro zasvěcení a hezký sex. Mám ráda vše. BOX:402867

♥Rozvedená blondýna z Liberce, hledám muže pro občasný sex. Mám ráda orál a anál. BOX:402866

♥Nabízím ti divoký a zvrácený sex. Jsem 30ne, zdravá zrzka, vyholená, HK a okolí. BOX:402865

♥Ráda předám svoje zkušenosti erotické i jiné, teoretické i praktické nezkušenému muži. Jsem z Liberce, bruneta, jmenuji se Hana BOX:402864

♥Je mi 27let, 170cm, 56kg, hledám muže 27-35let, na kráse nezáleží, na výdrži ano. BOX:402860

VOLEJTE 909 55 45 69

♥Miluji všechny, zdravím všechny, co ví, že jazyk je i na něco jiného, než na vyplazování. Najdu Vás ?? BOX:402858

♥Jsem sympatická, vnadná bruneta, hledám přítele, který by vyplnil můj volný čas sexuálními hrátkami BOX:402857

ON hledá JI

♥Hledám krásnou holku. Já jsem krásný, alespoň to o mně tvrdí holky a ženy. Hledám protějšek převážně na sex na krásné milování se vším všudě. Jsem Tomáš, 27let, ozvi se. BOX:406920

♥Tomáš, 28let, hledám holku pro nezávazný sex. Nehledám vztahy, jen si chci užít. 180cm, tmavé, krátké vlasy, zelené oči, sportovní postava BOX:406819

♥Petr, 27let, 180cm, Praha, hledám holku na pořádný sex BOX:406814

♥Igor, cizinec z Východu, 26let, Praha, hledám dívku nebo ženu 20-30let s větším poprsím a hezkým zadkem. Mám rád klasiku, brál a co tě napadne. Zaručuji zdraví, mám rád sex bez zábran, požaduji taktéž zdraví, ozvi se, čekám. Moc po tobě toužím BOX:406813

MEGA SMS POŠLETE SMS VE TVARU: MEGA(mezera)PIN 900 0303

♥Martin, 35let, hledá ženu či dívku do 20-40let, která má ráda sex. Čekám na tebe. BOX:405812

♥Jsem Igor, 26let, cizinec z Východu, hledám pěknou slečnu nebo paní s větším poprsím a zadkem, udělám ti všechno, co si budeš přát. Požaduji zdraví. Těším se na tebe moc. BOX:406811

♥Hnědovlasý, 25let, štíhlý, až subtilní, 170cm, 68kg, hledám pro občasné hezké chvíle ve dvou plnoštíhlou baculku, nejlépe blondýnku s větším poprsím, která taky touží po krásném a něžném sexu bez trvalejších vazeb. Těším se. BOX:406808

♥Najde se sympatická svobodná nebo vdaná žena nebo dívka do 40let, která se cítí sama a touží po lásce a něžném milování ? Jsem 41letý, ženatý, vyšší postavy z Chebu. Jen vážně a diskrétně. BOX:406807

GRYF,info@audiotex.cz,27/50Kč/30sec. ZÁKAZNICKÁ LINKA:225 396 396
POUZE pro starší 18 let.Nepskytuje:ČT,Oskar,Eurotel,T-Mobile

LEO TRENDY

30 TIPŮ, JAK OTEVŘÍ KAŽDOU STUDÁNK (A SKVĚLE SI TO UŽÍ

Ať už tu svou šoustáte pět let nebo týden, dřív nebo později se může stát, že budete mít chuť, ale ona nějak zrovna ne a ne povolit. Pak je chvíle na vyzkoušení některého z našich triků. Můžete je použít i jako test. Čím více jste jich vyzkoušel, tím blíž máte k ideálnímu nabíječi.

DESET ZARUČENÝCH

1. UKAŽ JÍ HO

Zapomeňte na zakyslé řeči feministek, že vzhled vašeho nástroje je to poslední, co je zajímá.

PROČ?

Opak je pravdou. Pohled na váš kolík v plné kráse a maximální připravenosti zrychlí tep více než polovině všech žen.

JAK TO FUNGUJE?

Ať už je to parádní kus, nebo spíš ostuda, efekt bude stejný, bude chtít, aby co nejdřív zmizel – v ní!

2. ZAPNI ZVUK A VYDRŽ

Řeč je o orální potěše její mušličky. Nemyslíme tím zrovna mlaskání a chrochtání, ale spíš doslova vrnění.

PROČ?

Cokoliv, co jí nepřímo připomene zvířecí sexualitu, přiblíží ženu orgasmu naprosto spolehlivě. Pokud jde o výdrž, ženy zkrátka potřebují k dosažení vrcholu víc času.

JAK TO FUNGUJE?

Stejně jako u spousty jiných věcí zůstává odpověď na tuto otázku záhadou. Je to ženská. Stačí vědět, ŽE to funguje.

3. PRSTY POSTUPNĚ

Vrazit celou ruku do kundičky naráz až po zápěstí si můžete dovolit u submisivní vyznavačky fistingu. U běžné milenky musíte nutně postupovat zvolna – jeden, druhý, třetí...

PROČ?

Lahváč musíte napřed taky otevřít. Uznáváme, že s vaginou to zabere podstatně víc času, ale odměna bývá ve většině případů také podstatně lepší.

JAK TO FUNGUJE?

Postupné pronikání do její svatyně nejsvětější je prostě přístupem, který ve většině případů odpovídá ženské mentalitě. Nezapomeňte na krouživý pohyb (šroubování)!

4. ŠVESTKOU PO HRÁŠKU

Citlivěji než vaše prsty ro rádí její broskvičku váš ža Přejíždějte jeho hrotem i spodní plochou po sevře né i roztažené kundičce a nezapomeňte se pověn vat klitorisu.

PROČ?

Ženy milují očekávání. „Potrapte" ji takhle ještě d li po tom, co čeká frontál útok. Záplava šťávy vám tuhle teorii bezpečně pot

JAK TO FUNGUJE?

Moment překvapení zabe téměř všydycky a malé od lení slavnostního okamžik prvního průniku může mít úč nek heroinové injekce.

5. ŠIMREJ, CUCEJ, KOUSEJ

Stejně jako u ostatních tipů p že čím víc budete myslet na tím víc si užijete i vy. Až ji příš popadnete za kozy, mějte to paměti a přibrzděte.

PROČ?

Jestli je aspoň minimálně vzr vá na prsou, cíl neminete. Po kat bradavky se jednoduše vyplácí a čím budete vynalézavější, tím větší erupce vás čeká

JAK TO FUNGUJE?

Postupný přechod technik las ní od dotyků řas přes prsty, jazyk, rty a zuby navodí tu sp

Celá ČR: Mám ráda dlouhé něžné předehry i vášnivé souložení. Jsem 24/176, rozvedená. Na tvém věku ani stavu nezáleží, rozhodnou vzájemné sympatie. Pošli mi svoji **SMS** zprávu na č. **900 03 30** takto: **PRIVAT a tvůj text.** Těším se. SMS služby poskytuje: PSMS s.r.o., P.O.BOX 68, Praha 4. Cena 30 Kč/SMS. Pro starší 18 let.

Zpověď
VANESA

Vaneso, můžeme tě vyzpovídat?
Jasně, kocouři, do toho!
Kdy jsi poprvé šukala? Ale pravdu.
V patnácti. Přísahám na svou pipinu. Doma mě drželi zkrátka.
A udrželi? *No, jak vidíte, do patnácti. Pak jsem začala řádit a už nepřestala.*
Fajn. A kdy jsi šukala naposledy?
Sakra, to už bude... týden.
Jak to snášíš? *Ale jo, jde to. Jednak mám tady svého růžového přítelíčka na baterky a jednak občas neškodí dát si menší pauzu, o to větší je to pak nářez.*

Zpověď

Když se na tebe díváme, nemůžeme se zbavit pocitu, že s tebou to musí být nářez pokaždé. Nebo jsi to myslela doslova? *Myslíte spanking, „esemko" a tak? To není zrovna moje parketa. I když chlapské ruce na prdelce cítím ráda – a když mě občas plácnou nebo štípnou, není to od věci.*

Co ještě máš při sexu ráda? *Pořádně hluboké přirážení. Miluju pocit, že jsem probodnutá skrz naskrz. Taky mám ráda, když se mi muž udělá na prsa.*

Proč? *Opravdu ráda vidím a slyším, že se partner udělal, a ne každý to dá plně najevo. Když mi vystříkne na kozičky a ještě přitom hezky zařve, jsem absolutně spokojená.*

909 464 659
Počákej mi prcinku!
Pro starší 18 let.
23 Kč/30 s. WPI, P.O. BOX 28, Průhonice.
Tyto služby nepodporuje
Český Telecom, a.s., Eurotel,
T-Mobile a Oskar.

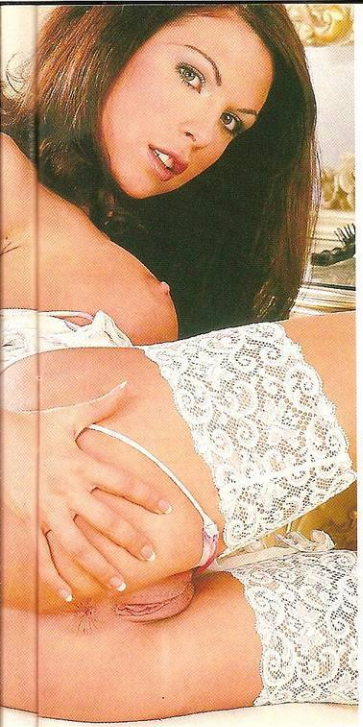

Takže tobě nezáleží jenom na vlastním uspokojení? *To snad bývá spíš problém vás mužů, ne? A pak, vypadám snad jako sobec?*
Upřímně, vypadáš spíš jako nádherná kočičíka, kterou bychom strašně rádi ošoustali. *Proč ne, stačí, když si stoupnete do fronty. Končí asi osm kilometrů odsud...*
Ha ha, takže jsi nejen nesobecká, ale i skromná a vtipná, díky. Co nám o sobě ještě prozradíš? Co tě fakt dostává? *Jeden borec mě rozvibroval jako harfu, když mě rozdělal a pak mě začal šimrat na poštěváčku řasama. Myslím, že jsem mu tehdy musela úplně zalepit oko štávou, jak to ze mě vytrysklo.*

VANESA

nou gradaci. A potom směle jazykem dolů!

6. HLADIT I PLÁCAT

Co jiného než její zadeček. Jemné poplácání snese pochopitelně i zavřená prcina (samostatný fígl), ale prdelku nesmíte vynechat nikdy.

PROČ?

Tak trochu submisivní je ze své podstaty každá a vydatné plácnutí v jakékoliv poloze dodá i vám pocit sebejistoty a – proč si to nepřiznat – trochu i nadřazenosti.

JAK TO FUNGUJE?

Pořádné prohnětení a propleskutí jednak stimuluje její podvědomí a jednak prokrví její spodní partie. Obojí je velmi žádoucí.

Synchronizuj svá chapadla!

7. PUSŤ JÍ PORNO

Všechnu sexuální moudrost světa nezbaštil nikdo z nás, tak proč se nenechat inspirovat (a vyrajcovat) těmi, kdo k tomu mají nejblíže – profíky...

PROČ?

Stejně jako vy nepohrdnete rekreačním pohledem na dokonale ceckatou, opálenou dračici, která se tak mistrovsky svíjí, i tu vaši potěší pohled na nabušeného nadsamce.

JAK TO FUNGUJE?

Špetka voyeurismu se skrývá v každém z nás a jestli necivíte na porno obden, správný film ve správný čas dokáže s jejím libidem zázraky.

8. VEZMI JI NA „LIVE"

Striptýz, ať už pánský či dámský, nemusí být to pravé ořechové, ale pohled na souložící pár by měl vykonat s chutí na sex u vaší partnerky svoje.

PROČ?

Ruku na srdce – už jste někdy „lajfko" viděl? A spolu s ní? Tak se přestaňte ptát a jděte!

JAK TO FUNGUJE?

Je to vlastně vyšší forma našeho předcházejícího tipu. Je doloženo, že Leo Párty, kde se live sex show odehrává, má blahodárný vliv na všeobecnou šukavost v každém městě, kde se koná.

9. FOŤ, TOČ, MALUJ

Zvěčni ji v její nahotě a svůdnosti libovolným způsobem. Striptýz před třetím okem objektivu jí poskytne kvalitativně úplně nové vzrušení.

PROČ?

Oba se na její tělo budete dívat jinýma očima. Moment zachycení jeho podoby dodá vaší předehře nenapodobitelné grády a pohled na výsledky funguje i opakovaně.

Nezapomeň i na druhou dírku!

JAK TO FUNGUJE?

I hrbatá stařena (a tu nejspíš nešoustáte) si v koutku duše myslí, že je svým způsobem krásná. Potvrďte jí to investicí jedinému filmu, videokazety nebo kusu papíru.

10. ZAHRAJTE SI O TO

Dejte si partičku svlékacího pokeru nebo jenom kutálejte jedinou kostkou. Větší bere, resp. určuje, co musí ten druhý vykonat.

PROČ?

Pro inspiraci se někdy vyplatí vrátit do let dospívání a vzpomenout si, jak nás jako puberťáky rajcovala banální „flaška".

JAK TO FUNGUJE?

Moment, kdy se jeden nebo druhý podřizuje a musí splnit, co je mu uloženo, byl vzrušující i v době, kdy jsme o sexu neměli ani páru – natož teď.

TŘI NEJDRAŽŠÍ

11. ZAPLAŤ NOC V HOTELU

Změna, nové prostředí + fakt, že jednou udělá večeři někdo jiný, v ní probudí sexuální divošku.

12. KUP SEXY PRÁDLO

Dvě výhody v jednom: Potěšíte ji dárkem a uvidíte ji konečně v tom, o čem jste vždycky snili.

13. VEZMI JI NA SUSHI

a) jídlo, po kterém neztěžknete, obsahuje prvky povzbuzující chuť na sex, b) uděláte na ni dojem, c) kdyby náhodou nic, aspoň se výtečně najíte.

Potrap ji a... na dorazl

... A TY OSTATNÍ

14. OHOL SI HO

Překvap ji vzhledem pornoherce a přidej mu vizuálně nějaký ten centimetr.

15. STAŇ SE DIVÁKEM

a přesvědč ji, aby ti předvedla svou autoerotiku.

16. BOMBA MĚSÍCE

Každý měsíc přijď aspoň s jednou totální sexy novinkou.

17. ZAVAŽ JÍ OČI

a vezmi na pomoc pírko nebo štěteček + třeba med.

18. POUŽIJ GEL

I když ho nezbytně nepotřebuje, rajcovně to čvachtá.

19. POSTŘÍKEJ JÍ PRSA

až tě bude kouřit, ve chvíli, kdy to čeká, stříkej do pusy.

20. ROZJEĎ TO U TV

Zahaj nekompromisní útok na její pičku třeba při zprávách.

21. NATÁHNI SI KONDOM

Ačkoliv bere antikoncepci, změna je život.

22. VYZKOUŠEJTE PISS

Nech se od ní počurat ve vaně nebo ji přitom jen pozoruj.

23. SVAŽ JI

Klasicky softově, šátky k pelesti, nebo natvrdo řemenem.

24. SEX S NEZNÁMÝM

Představte si, že se neznáte, a „sbal ji" třeba v hospodě.

25. POLEDNÍ PAUZA

Navštiv ji v práci a ohni třeba v kanceláři na stole.

26. POUŽIJ JINÉ PÉRO

(to psací) a napiš jí pořádně šťavnatý erotický dopis.

27. NETRADIČNÍ POMŮCKY

najdeš všude kolem sebe, stačí uvolnit fantazii.

28. LÍBEJ JI NA KRK A TVÁŘE

třikrát déle než jindy, ženy to prostě milují.

29. BEZ PŘEDEHRY

ji prostě popadni a udělej si dobře.

30. NAJDI KONEČNĚ UŽ TEN ZATRACENÝ BOD G!

Ať si zařádí sama...

JINDŘIŠKA

Vždycky když si honím kundičku, se v mé fantazii odehrávají různé situace. Jedna z mých nejoblíbenějších fantazií je, že mě na výpravě v džungli zajme tlupa polonahých domorodců. Bráním se, ale nemám vůbec žádnou šanci. Přivlečou mě do vesnice a zatáhnou do velké chýše, kde se shromáždí celý kmen.

Série šílených orgasmů

Nejdřív přijdou ženy, strhají ze mě oblečení a osahávají mě po celém těle. Když už mi šťáva stéká po stehnech, jak jsem vzrušená, přivážou mě k lůžku a pak se na mně všichni muži střídají.

909 464 655
Pěkně ti to udělám!
Pro starší 18 let.
23 Kč/30 s. WPI, P.O. BOX 28, Průhonice.
Tyto služby neposkytuje Český Telecom, a.s., Eurotel, T-Mobile a Oskar.

JINDŘIŠKA

Mají obrovské penisy a šukají mě jako zvířata, zběsile a bezohledně. Nestačím si vůbec vydechnout. Přicházejí jeden po druhém, od chlapců až po staré muže, a všichni se do mě postupně vystřikají. Jsem celá poškrábaná a pokousaná, ale zažívám nekonečnou sérii šílených orgasmů...

Čtyři orgasmy? Běžně...

Jsem závislá na masturbaci, fakt. Nemá to co dělat s tím, jestli pravidelně šoustám nebo ne, kundičku si musím pohonit aspoň dvakrát denně. Mám výbavu, že by to naplnilo menší sex shop, ale lubrikační gel nepotřebuju, vlhká jsem vždycky až až.

CHCEŠ MĚ MÍT V MOBILU?
Pošli KODD PK4888
(Podmínky najdeš na str. 14)

MAHULENA

Moje štěstí – nebo prokletí, jak chcete – je v tom, že jsem multiorgastická, to znamená, že se udělám a prakticky hned poté mám další vrchol – menší a pak ještě jeden nebo dva. A pak zase hned jeden velký. Potom si pár minut odpočinu a můžu začít znova. Potřebovala bych chlapa, co má nabito stejně a mohl by si honit celé dny se mnou...

STAHNI SI MĚ!
Pošli KODD PK4890
(Podmínky najdeš na str. 14)

CHCEŠ MĚ NA DISPLEJ?
Pošli KODD PK4886
(Podmínky najdeš na str. 14)

909 464 650
Vlhnu touhou po sexu!
Pro stará 18 let
23 Kč/30 s. VPL P.O.BOX 28, Pohonice
Tyto služby poskytuje České Telecom, a.s.
Pomocí Mobile a Oskar

LEO

ANÁLNÍ SPECIALISTKA

Je prsatá...

Je blonďatá...

A miluje anál!

NETUCTOVÁ BLONDÝNKA

Je jednou z nejžhavějších komet na současné pornoscéně. Poprvé na ní zazářila teprve dva roky po nástupu nového milénia, ale už má pevnou pozici a představuje pro každého sázku na absolutní jistotu. Vlastní přesně ten typ dívčího obličeje a dokonale plných, kulatých prsou, která rozpalují muže na celé planetě bez ohledu na věk či vyznání a nikdy nevyjdou z módy. A když se pustí do orální nebo anální akce, akutně hrozí, že vám vypadnou oči z důlků.

Její sen, stát se dívkou, která topoří ocasy pro-

Alicia Rhodes

časopisů pro chlapy, a tak jsem si prostě nechala udělat pár fotek od jednoho módního fotografa... a tím to celé začalo. První hardcore fotky jsem dělala s anglickou fotografkou Joanie Allen a ty šly už rovnou do Hustlera. Potom jsem si řekla, proč to tedy nezkusit i v hraném péčku."

Jak se říká v multi-level-marketingu, základ je mít SEN a CÍL!

... o svém prvním videofilmu

„Svoje první video jsem natočila pro anglickou společnost a jmenovalo se Addicted to Butt (Fascinace zadečkem). Úplně první scéna byl anální sex a bylo to moc fajn, točila jsem ji s mužem a ještě jednou dívkou. Můj první americký film byla Střikající dobrodružství doktora G3 a bylo to hlavně o kouření."

No, že to bylo drama z prostředí politických vězňů, bychom ani nečekali...

... o svých oblíbených partnerech a scénách

„Nejraději točím scény ve trojce kluk+holka+holka, přitom si užívám slast z obou světů. Mám ráda Angel a Ashley Long, protože jsou naladěny přesně stejně jako já. Skvěle si rozumíme a nemusím se bát, že když jim při natáčení musím plivnout do obličeje, dají mi na oplátku pěstí. Z mužských partnerů mám nejraději..."

Ále, to už nás nezajímá, Alice...

... o budoucnosti

„Příští dva měsíce mám totálně nabité. Točím filmy Anabolic, Evil Angel a Red Light. Moje práce mě maximálně baví, takže si to skvěle užiju!"

Fajn, a my si zase užijeme u videa!

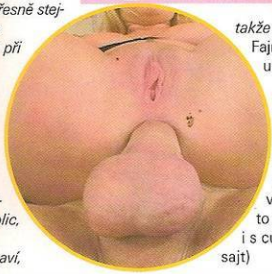

NEJLEPŠÍ FILMY:

Red Light District's (Holka od červené lucerny)
The Hard Way (Natvrdo)
Mayhem/Sin City's Ass (Zadky města hříchu)
Stretchers 2 (Roztahovači)
Evil Angel's Back (Zadeček anděla zla)
Zero Tolerance (Nulová tolerance)
Grand Theft Anal (Velká prdelní loupež)

PŘEZDÍVKY: Alisha, Angela, Fiona Cooper
NAROZENA: Manchester, Anglie (zatraceně studené místo, dodává)
NAROZENA: 8. září 1978
VÝŠKA: 165 cm
VÁHA: 50 kg
VLASY: blond, OČI: hnědé
MÍRY: (žádný silikon) 97-66-95
TETOVÁNÍ NEBO PIERCING: Dvě malá tetování: na levé lopatce (ornament) a na levém boku (okřídlené srdce). Žádný piercing, jenom náušnice.
OBLÍBENÁ AKCE PŘED KAMEROU: trojka (2 ženy + 1 muž)

ALICIA:

... o svých prsou

„Když jsem byla malá holka, modlila jsem se, aby mi narostla velká prsa. Vždycky jsem chtěla vypadat jako ty holky z časopisů pro muže, moc se mi líbila Samantha Fox, a tak jsem se každý večer modlila k Bohu, aby mi dal pořádné melouny."

Sláva Bohu na výsostech, voláme!

... o tom, co dělala před pornem

„Než jsem začala hrát, byla jsem kadeřnice. Rok jsem dokonce měla vlastní kadeřnický salon a také jsem učila budoucí kadeřnice na škole."

Tak tak, co se v mládí naučíš... Určitě si sama holí kundičku!

... jak se dostala k pornu

„Jak říkám, vždycky jsem chtěla být jako ty holky z plakátů uprostřed

LEO říká:

Možná se vám to při pohledu na naše snímky nebude zdát pravděpodobné, ale vezměte na to jed, že to Alicii zatraceně sluší i s culíky! (viz její oficiální sajt)

LEO TIP

fotogalerie: www.bigxtits.com/rectalrooter_alicia_rhodes1/
www.shootmorecum.com/galleries/august/bs_alicia_rhodes/index2.htm
www.kickassgalleries.com/cf/alicia-rhodes/
www.pornstarsgirlsex.com/galleries/wc/Alicia_Rhodes/index24.html
klipy: www.preview-page.com/big-breasted-sluts/galleries/alicia_rhodes_and_brittany_skye/005/45.html
oficiální stránka: www.adorealicia.com

Perverzní čubka

CHCEŠ MĚ MÍT U SEBE?
Pošli KODD PK4896
(Podmínky naleznete na str. 14)

JUDITA

Jsem holka, která se s tím nemaže. Jsem pyšná na svoje perfektní sexy tělo, miluju šoustání, užiju si s mladým i starým, s chlapem i ženskou. Chodím se předvádět a balit chlapy na nudistické pláže, občas zajdu na swinger's párty a nechám se ojet třeba od pěti chlapů za noc. Líbí se mi ukazovat se, ráda si před někým honím frndu.

Perverzní čubka

909
464 656
Roztáhnu před tebou stehna!
P.O.BOX 28, Průhonice
Tyto služby nepodporuje Český Telecom, a.s., Eurotel, T-Mobile a Oskar.

CHCEŠ MĚ NA DISPLEJ?
Pošli KODD PK4897
(Podmínky najdeš na str. 14)

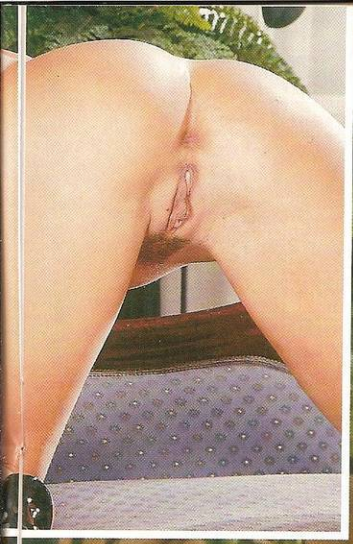

JUDITA

Nešla jsem zatím jenom do natáčení pečka, ale co není, může být. Jediné, co se počítá, je můj orgasmus. Jo, je fajn, když mi chlap exploduje do pusy a na obličej, ale hlavně se přitom já sama musím svíjet jako had v nejvyšším stádiu rozkoše! Líbí se mi šukání mého pevného zadečku, někdy si tam při normální souloži cpu aspoň vibrátor. A masturbuju nejmíň pětkrát týdně, i když mezitím s někým píchám. Jo, a miluju sprostárny, takže mi klidně říkej třeba čubko...

BUDU POŘÁD S TEBOU, CHCEŠ?
Pošli KODD PK4898
(Podmínky najdeš na str. 14)

Jsem 31/176. Nedávno jsem se zklamala, proto nehledám lásku, jen sex bez citů. Čechy. Pošli mi SMS ve tvaru: **SEX TG SONA tvůj text** na **903 55 30** nebo mi zavolej na **906 606 610.** Provozuje Top Galaxys. Technicky zajišťuje Halotel, TopicPress; 60Kč/min, 30Kč/sms.

POZOR! PENÍZE IHNED! POZOR!

JE VÁM VÍCE NEŽ 18 LET? JSTE PŘIROZENĚ ATRAKTIVNÍ DÍVKA NEBO ŽENA, PŘÍPADNĚ PÁR?

HLEDÁME EROTICKÉ MODELKY

Napište nám na adresu LEO, P.O.BOX 164, Černokostelecká 20/2020, 100 31 Praha 10, přiložte svoji fotografii a do levého horního rohu napište heslo ATELIÉR. Můžete se ozvat i telefonicky na číslo 608 322 488. Máme zájem pouze o dívky, ženy a páry!
Tato výzva má trvalou platnost.

Pozor! Pozor! Pozor!

DOBRÁ ZPRÁVA PRO VŠECHNY MILOVNÍKY PRIVÁTNÍHO SEXU! DO PRODEJE PŘICHÁZÍ DALŠÍ VIDEOKAZETA ČESKÝCH LOŽNIC!

- onanie českých dívek, které jste dosud neviděli
- divoce souložící české a moravské mladé páry
- detailní záběry šťavnatých orgasmů

Pouze české ženy a čeští muži!

Kupujte u svých prodejců společně s Českými ložnicemi 4/2005 od 8. 3. 2005!

Pozor! Vychází opět v omezeném rozsahu a nebude součástí každého výtisku Českých ložnic!

POZOR! VYHRAJ SOUKROMOU STRIP SHOW!

MŮŽETE ZAČÍT VĚŘIT I SVÝM NEJODVÁŽNĚJŠÍM SNŮM, STAČÍ MÁLO A MOHOU SE SPLNIT. VĚŘTE SVÝM OČÍM: LEO MAGAZÍN DOPRAVÍ NA VÁMI UDANOU ADRESU JEDNU Z NEJKRÁSNĚJŠÍCH STRIPTÉREK V REPUBLICE A VY SI BUDETE MOCI VYCHUTNAT JEJÍ VYSTOUPENÍ ZCELA ZDARMA, V POHODLÍ SVÉHO DOMOVA! SÁM NEBO S PŘÁTELI ČI PŘÍTELKYNÍ...

Co pro to musíte udělat?

Zodpovědět správně následující otázky a odeslat odpovědi na kupónu z této stránky na naši adresu (kopie nebudou do soutěže zařazeny)

A pak už stačí mít jen trochu štěstí při losování, protože vyhrát může jenom jeden.

Otázky budou tentokrát možná trochu náročnější, protože se týkají celé historie našeho časopisu. A pozor! Výsledky se jménem šťastného výherce najdete už za dva měsíce ve speciálním „narozeninovém" čísle, které bude mít rovných 100 stran. Zároveň si budete moci ověřit správnost svých odpovědí, protože v Leo magazínu č. 6 najdete zvláštní přílohu s výběrem toho nejlepšího, co jsme vám za patnáct let přinesli.

VELKÁ SOUTĚŽ O SOUKROMOU STRIP SHOW

Velká soutěž LEO

1) .....
2) .....
3) .....
4) .....
5) .....
6) .....
7) .....

Jméno: ..... Příjmení: .....

Adresa: .....

PSČ: ..... Telefon: .....

Podpis: .....

Kupón, laskavě, zašlete na adresu LEO, P.O.BOX 164, Černokostelecká 20/2020, 100 31 Praha 10, obálku označte heslem SOUTĚŽ.

Soutěžní otázky:

1) V kterém měsíci vyšlo první číslo Leo magazínu?
2) V kterém čísle a ročníku se objevila první nahá celebrita Leo?
3) Kdo byl třetí celebritou Leo?
4) Kdo šéfuje týmu Red Devils, který vystupuje na pravidelných Leo Párty?
5) Jaká zvířata sponzoruje náš časopis v pražské ZOO?
6) Jak se jmenuje pražský klub, kde se v loňském roce odehrála Antická Leo Párty?
7) V kterém míčovém sportu pořádá Leo magazín pravidelné turnaje s tombolou, jejíž výtěžek jde na charitu?

PROJDI LABYRINTEM SVÉ SEXUALITY!

Tentokrát neplatí „Řekni mi, co čteš, a já ti řeknu, kdo jsi“, ale „Řekni nám, co máš rád, a my ti řekneme, co bys měl číst“!

Začněte typem ženy (barvou vlasů), který vám nejvíc vyhovuje, a pak už jen lehce postupujte ve směru šipek a vybírejte další volby. Tahle psychosexuální seance bude možná překvapivě krátká a výsledek vás může nečekaně zaskočit.

Ať vám ale vyjde jakékoliv doporučení, nikdy nezapomeňte, v kterém časopise jste se dozvěděli pravdu o své sexualitě!

VĚK ŽENY

- 20
+ 40
+ 20

Bruneta

TYP

Blondýna

ČÁST TĚLA

Zrzka
Zadeček
Prsa
Vagina

Úchylka
Orál
Anál
Technika

Soulož
Vyholení kundičky

S/M
Piss
Latex
Poloha
Misionář
Částečně
Vůbec
Úplně

MARKÝZ
FANTASTIK
Extáze
Na kočičku
Na koníčka
FLIRT
magazín LEO
České ložnice
lolity

ŘEKNI NÁM, CO MÁŠ RÁD, A MY TI ŘEKNEME, CO BYS MĚL ČÍST

Zíráte, kam vás bleskový průchod naším labyrintem zavedl? Skončili jste u titulu, který vás nikdy nenapadlo vzít do ruky? V tom případě pro vás máme jedinou radu: Nebuďte jako ta rádoby noblesní slečna, která se vizitkou našeho kolegy nechala pozvat na rande, a první, co na něj v kavárně vybalila, bylo strohé: „Víte, já pornografii odsuzuji.“ Proč neskočit do něčeho, co neznáte?

Netradiční praktiky, kterým se věnuje **MARKÝZ**, vám mohou dodat inspiraci stejně jako pohled na vaše vrstevníky v **ČESKÝCH LOŽNICÍCH** a budete-li unaveni hardcore pornem v **EXTÁZI**, můžete si odlehčit s trochou humoru a erotického bulváru ve **FLIRTU**. Budete-li se příliš dlouho oddávat snění nad stránkami éterických **LOLIT**, vaší rovnováze bezesporu občas prospěje tvrdší přistání ve **FANTASTIKU**. Čtěte dál **LEO MAGAZÍN** a buďte univerzální!

EMA

Prsa mi narostla už ve třinácti, takže bylo jasný, že první sex na sebe nenechá dlouho čekat. A já mu taky šla hezky ochotně naproti, odjakživa se mi líbilo, když mě kluci osahávali a zkoušeli dostat do postele.

Nejraději jsem nahoře

Nebudu raději rozmazávat, v kolika jsem o to přišla. Důležitější je, jak si sex užívám dnes – maximálně. Nejraději mám polohu na koníčka, když chlap moje prsa vidí a může mě za ně tahat nebo je nechat svobodně skákat. I zezadu je to fajn, když mě za ně pořádně čapne, ale nejraději jsem prostě na koni a sama si určuju, jak hluboko se nabodnu na trčící ocas.

Vypadá jako suverénní „balička"

Dana

STAČÍ MĚ POHLADIT PO ZADEČKU

Dana je přesně ten typ holky, kterou si usilovně představujete nahou, dokud je oblečená, a ve chvíli, kdy ji tak uvidíte, zjistíte, že nemáte vůbec žádnou fantazii a přejete si jenom jedno: Aby se už nikdy zase neoblékla.

Máš fakt super rajcovní tělíčko, Dano. O kluky asi nemáš nouzi, co?
O takové ty suverénní baliče, co to každý den zkouší na jinou, opravdu nouzi nemám. Jenže o ně nemám zájem. Už jsem si vyzkoušela, že známosti na jednu noc nejsou žádný zázrak.

A ni občas, jako zpestření, je nepraktikuješ?
Už ne, vážně. Nebudu zapírat, že taky bylo období, kdy jsem měla pocit, že musím ojet většinu zeměkoule, když už ne celou, a nejpozději ihned, ale přešlo mě to. Dávám teď spíš přednost delším vztahům, sex se v nich může daleko líp rozvinout.

CHCEŠ MÉ MÍT V MOBILU?
Pošli KODD PK4871
Podmínky najdeš na str. 14

Jaký nejdelší vztah jsi zatím měla?
Skoro dva roky.

Neztrácí se pak už pro tebe v sexu to napětí, vzrušení, jiskra?
Kdepak. Musíte mít partnera s fantazií, stejně naladěného a s takovým se vzrušení nevytratí nikdy. My jsme si třeba někdy hráli, jako že se neznáme, on mě sbalil a skončili jsme v posteli. Když se do toho fakt hodíte, je to úplně super!

Kundičku ale má k sežrání...

Nikdy víc?
To neříkám, kdo ví, koho ještě potkám a co zažiju (doufám, že toho bude dost!), ale vyloženě kundičky nevyhledávám. Přece jenom, klacek je klacek!

To rádi slyšíme. Máš speciální požadavky na rozměry?
Ani ne. Víte, ty velký kládý jsou rajcovní na pohled, užijete si kouření, ale když je ve vás nadoraz, trochu to bolí. Optimální je těch šestnáct až osmnáct čísel, aspoň teda pro mě.

Prozraď nám, kde máš největší erotogenní zónu?
To bude jednoznačně zadeček. Stačí mě po něm pohladit a mám mokro v kalhotkách. Když mi to kluk dělá do něj, mám ještě silnější orgasmus než při klasice. A když mi ho dokonce líže, je to snad úplně nejvíc, co můžu zažít.

V jakékoliv poloze

CHCEŠ MĚ MÍT V MOBILU?
Pošli KODD PK4877
(Podmínky najdeš na str. 14)

Fotila ses už někdy dřív nahá?
Jenom v soukromí a hlavně proto, abych vyhověla partnerovi. Mě to nijak zvlášť nevzrušovalo, svoje exhibicionistické sklony jsem uplatňovala jinak.

Jak? Povídej, to zní zajímavě!
No, to bylo právě v mém „hladovém" období, nikdy jsem neměla dost. S oblibou jsem třeba vylezla na diskotéce na pódium a sundala si podprsenku.

Pod tím pódiem muselo být v tu chvíli dost husto.
Ani ne, v klubech to dnes už není nic tak zvláštního, vidět holčinu nahoře bez. Ale vzrušovalo a uspokojovalo mě to, to je fakt. A taky jsem tam většinou bez problémů někoho sbalila.

Musely to být divoké noci. Co jsi všechno zažila?
Mimo grupáče snad opravdu všechno. A taky ne všechno mě bavilo. Třeba sex s holkou byl docela fajn, ale jednou nebo dvakrát mi to stačilo.

LEO FAKTA

VĚK: 22
POVOLÁNÍ: účetní
ZNAMENÍ: Váhy
BYDLIŠTĚ: západní Čechy
OBLÍBENÁ POLOHA: zezadu
U MUŽŮ MÁ RÁDA: dlouhodobější vztahy
NESNÁŠÍ: blbce
PŘI MASTURBACI SI PŘEDSTAVUJE: análný sex

Slušel by jí tam!

Tam taky jasně!

Asi takhle

CHCEŠ MĚ NA DISPLEJ
Pošli KODD PK487
(Podmínky najdeš na str. 1

Sex prožívám extrémně silně a někdy mívám tak intenzivní orgasmus, že při něm ztrácím vědomí. Když se mi to stalo poprvé, trochu jsem se lekla, ale brzy jsem zjistila, že se vždycky zase rychle proberu.

STÁHNI SI MĚ!
Pošli KODD PK4905
(Podmínky najdeš na str. 14)

909 464 665
Těš se na moji kundičku!
Pro starší 18 let.
23 Kč/30 s. WPI, P.O.BOX 28,
Prohlubice. Tyto služby neposkytuje
Český Telecom, a.s., Eurotel,
T-Mobile a Oskar.

ARLETA
CHCEŠ MĚ MÍT U SEBE?
Pošli KODD PK4903
(Podmínky najdeš na str. 14)

A ty pocity jsou tak nádherné, že by mi snad ani nevadilo, kdybych se jednou neprobrala. Teď kecám, to by mi vadilo, protože už bych to nemohla zažívat:-) Nevím přesně, čím to je, a nemám to s každým, možná se musí strefit na bod G... Kdo ví. Vždycky strašně zavzdychám, totálně vyteču – a na pár minut zvadnu. Pak je mi strašně krásně. Jsem šťastná, protože nic lepšího neznám.

Při orgasmu omdlívám

CHCEŠ MĚ MÍT V MOBILU?
Pošli KODD PK4901
(Podmínky najdeš na str. 14)

DRAČICE Z ULICE

Čááu, tak já jsem Míša, kuk! Dobrý?

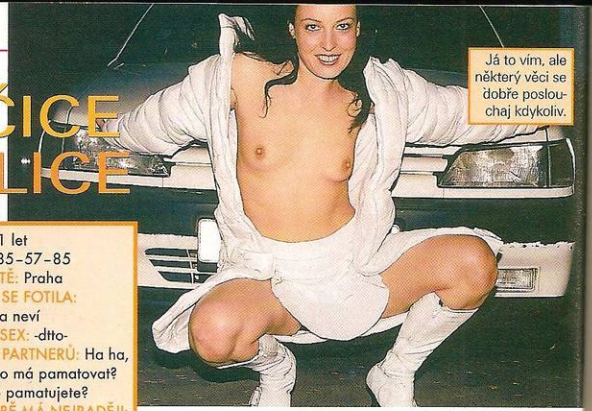
Já to vím, ale některý věci se dobře poslouchaj kdykoliv.

VĚK: 21 let
MÍRY: 85–57–85
BYDLIŠTĚ: Praha
NAHÁ SE FOTILA: už sama neví
PRVNÍ SEX: -dtto-
POČET PARTNERŮ: Ha ha, kdo si to má pamatovat? Vy si to pamatujete?
NA SOBĚ MÁ NEJRADĚJI: Celé tělo, ale kundičku nejvíc. Vy snad ne?

Pozor, čtenářská soutěž!

Jaký třeba? Ty jo, já nevím.

Třeba že mám fakt dobrou píču, co ty na to?

Chceš, nebo ne? Jinak zvoním a jdu domů!

PRAVIDLA SOUTĚŽE: Každý měsíc vybíráme z vašich snímků nejlepší sérii, kterou hodnotíme rovnou tisícovkou. Nezapomeňte laskavě na zadní stranu každé fotografie napsat: ***Souhlasím se zveřejněním své fotografie v periodikách vydavatelství PK 62, a. s.+*** *podpis, jméno a rodné číslo zobrazené osoby a adresa, na kterou má být zaslán honorář. V obálce, označené heslem „SEXBOMBIČKA", je zašlete na adresu: LEO, P.O.Box 164, Černokostelecká 20/2020, 100 31 Praha 10.*

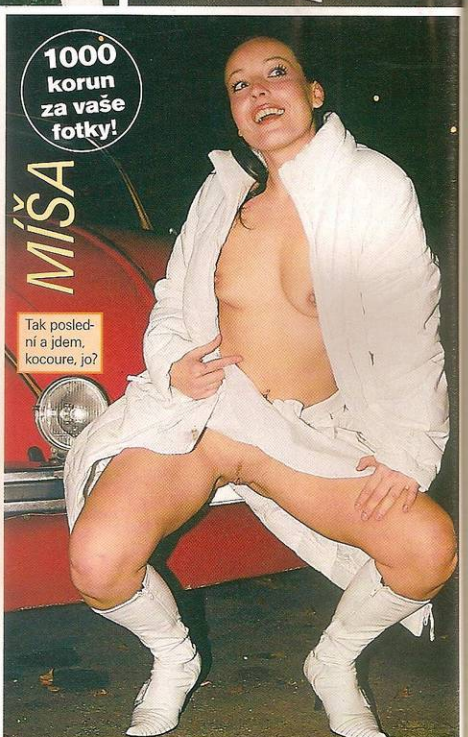

Tak poslední a jdem, kocoure, jo?

live chat
Živý chat! 20 hotek v kapse jen za 3Kč!
„A co uděláš se mnou?"
Všechny jsme nadržené a máme perverzní choutky!!
Tak na co čekáš?! Pojď nám to udělat, pokud jsi SAMEC!
NOVINKA! NOVINKA! NOVINKA! NOVINKA! NOVINKA! NO
Jak na to? Pošli SMS ve tvaru JAVACHAT na 900 00 03.
Přijde ti do mobilu aplikace umožňující Live Chat a více jak 20 dívkami, které splní tvá přání!
Podporované mobily: Nokia 3120, 6610, 6600, 3100, 3300, 3650, 6220, 6800, 7250i, N-Gage, 3510i, 8910i, 3100, 3200, 3300, 3530, 5100, 6100, 6220, 6230, 6620, 6820a, 7200, 7210, 7250i, 3410i, Siemens SL65, C65, M65, S65, CX65, CF62, ST60, S55, SL55, SX1, M55, C60, MC60, M50, MT50, C55, Samsung E310, E810, Z105, E600, D410, P400, SGH-E700, SGH-E710, SGH-P500, SGH-S100, Sagem MYX5-2, MYX-7, Motorola T720, T720i, T720m, V300, V500, V525, V600, Sharp GX10, GX10i, GX13, GX20, GX23, GX30, Sony Ericsson T610, T630, Z600, K700
Technicky zabezpečuje mobilbanka.cz, helpdesk@mobilbanka.cz

LUCKA

Moje tajná místečka

Dívka z dnešní obálky nám prozradila tři nejtajnější místa na svém těle, své největší erotogenní zóny. Lucka je jistě krásná a vzrušující, ale její „tajná místečka" zase tak výjimečná být nemusí a je docela dobře možné, že dotek na nich přivede k varu i vaši přítelkyni, proto čtěte její následující zpověď velmi pozorně.

BUDU PORAD S TEBOU. CHCES?
Pošli KODD PK4908
(Podmínky najdeš na str. 14)

Moje tajná místečka

PRSA – Moje prsa jsou mimořádně vzrušivá, ale to „nej" místo je stejně trochu netradiční. Nejvíc mě totiž rozechvěje, když mě olízneš pod nimi, v tom ohbí vespod, kde se dotýkají těla.

JMÉNO: Lucka
VĚK: 22 let
VÝŠKA: 159 cm
VÁHA: 50 kg
MÍRY: 108–62–90
ORIENTACE: heterosexuální

BOD G – Mám to štěstí, že ten můj není problém najít, a hlavně, umím si tam penis sama nasměrovat. Proto mám taky nejraději polohu na koníčka. Většina žen nechává zbytečně hledání bodu G na svých partnerech a přitom by se o to měly snažit samy.

Říkají, že mi to nejvíc sluší, když se protahuju. Co ty na to?

PODKOLENÍ – V tomhle jsem možná originální, rozvibruju se jako blázen, když mi muž zvedne nohu a olízne podkolenní jamku. A když mě přitom šoustá, je „vymalováno" raz dva!

Když mě budeš chtít při sexíku fakt rozpálit, musíš se ale zaměřit i jinam než na prsa...

CHCEŠ MĚ MÍT V MOBILU?
Pošli KODD PK4906
(Podmínky najdeš na str. 14)

Prý umím působit jako drsná holka. Hm, proč ne?

CHCEŠ MĚ NA DISPLEJ?
Pošli KODD PK4911
(Podmínky najdeš na str. 14)
Líbí se ti moje kozy? Tak to jsme dva, mně totiž taky – a moc!
Možná bych vzala raději do pusy to tvoje brčko. A co by sis dal ty, hm?
Ale jsem ve skutečnosti velkej mazel...
LUCKA

SEXY ATLAS LEO

UČITELKA

Jeden z nejčastějších, nedostižně pubertálních snů klasické mysli sexuálního labužníka – oklátit svou učitelku. Má to krásně incestní příchuť, je tak mateřská, kozatá… a NE-SKU-TEČNĚ NADRŽENÁ.

Výskyt: školy všech stupňů
Maskování: brýle, stoh sešitů, přísný výraz
Obvyklá velikost prsou: 3–4
Kundička: rozžhavená na maximum
Stupeň nadrženosti: absolutní
Přitažlivost: ★★★★★
Dosažitelnost: snadná
Zvláštní znamení: mateřský typ
Pravděpodobná úchylka: nymfománie

1) ... a poslední hodinu sexuální výchovy uzavřeme praktickou ukázkou. K tabuli půjde... Ty, co tam schováváš to Leo pod lavicí!

2) Říkáš, že tohle máš „zmáknutý", jo? Tak se pochlub, kde mám labia minora?

3) Mmmm! No tak dobrá, šlo to. Ale přijď za mnou ještě po hodině do kabinetu, ano? Tak, děti, a můžeme jít domů.

4) Jen počkej, králíčku... Teď si tě teprve vychutnám za to, jak mě věčně vyrušuješ při výkladu tím, že nemůžu nevidět, jak ti stojí!

Příště: ÚDRŽBÁŘKA

GALINA

Vždycky mne vzrušovala představa násilí a sexu s více muži. Seznámila jsem se s několika skinheady a jela s nimi na výcvikový tábor jako zdravotnice. Dva za mnou večer přišli na ošetřovnu.

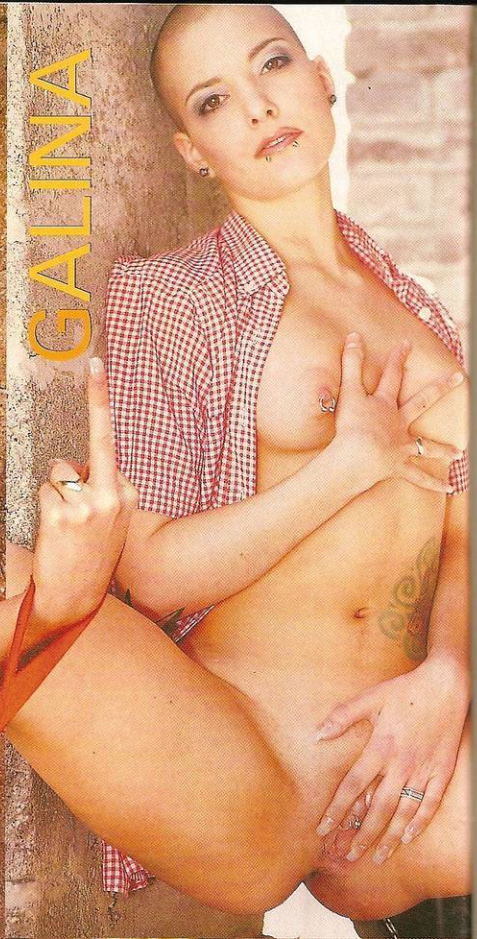

909 464 655
Mám talent na sex!
Pro starší 18 let.
23 Kč/30 s. WPL P.O. BOX 28, Průhonice
Tyto služby neposkytuje Český Telecom, a.s., Eurotel, T-Mobile a Oskar.

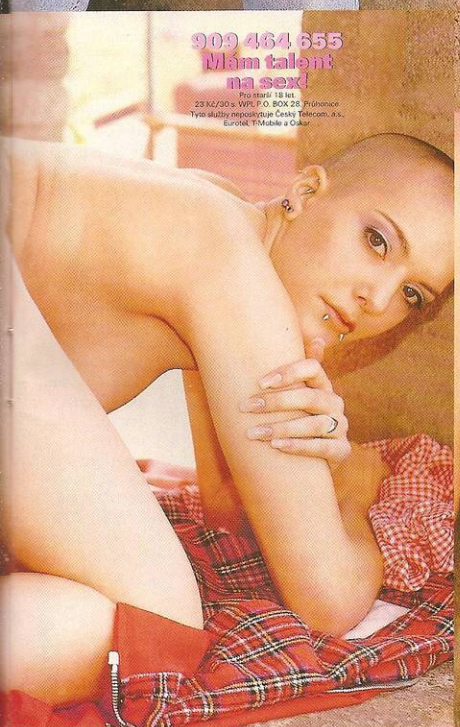

Drsná trojka

Vyprávěli mi svoje sexuální zážitky, spoustu jich měli se společnou dívkou. Mezi řečí jsem si odložila triko a řekla, že to mám podobně. Jirka mne políbil a Martin nezůstal pozadu. Přivázali mě za ruce ke sloupku. Naoko jsem se bránila a bylo vidět, že je to rajcuje úplně stejně. Pak mi Martin roztáhl nohy a Jirka ho do mě tvrdě vrazil. Ječela jsem slastí. Nadávali mi a střídali se ve mně, dokud se oba nevystříkali. Já se udělala snad pětkrát!

PROŽÍVÁM NONSTOP PÁRTY

Den co den, respektive noc co noc, trávit v luxusním baru, tancovat a sklízet obdivné pohledy a významné úsměvy mužů – pro řadu dívek nedostupný sen. Ale dostávat za to ještě dobře zaplaceno? Tenhle sen se Aničce z Buggy Buggy Baru splnil.

OPUŠTĚNÝ SEN

Snad každý, kdo se živí psaním filmových scénářů nebo beletrie, vám potvrdí, že život je nepřekonatelný scenárista a lidská fantazie na něj zkrátka nemá. Potvrdila by to bezpochyby i krásně vyvinutá brunetka Anička, jejíž kroky zavedla do pražského Buggy Buggy Baru nevyzpytatelná životní náhoda. Dnes čtyřiadvacetiletá kráska od útlého dětství milovala tanec. V tanečních sálech trávila víc času než kdekoliv jinde a o své budoucnosti měla zcela jasnou představu. Po skončení střední školy odjede z rodného města ve východních Čechách do Prahy, bude navštěvovat taneční kursy a semináře a po absolvování několika konkursů se stane hvězdou. O několik let později ale své šance sebekriticky přehodnotila a možná se splnění svého snu i trochu zalekla:
„Bylo by to určitě krásné, ale z představ jako z dívčích románů jsem asi tou dobou už vyrostla a raději se dál naplno věnovala škole, protože mě zanedlouho čekala maturita."

STRIPTÝZ?!

Anička úspěšně odmaturovala na střední pedagogické škole a měla před sebou perspektivu práce učitelky na škole, kde absolvovala povinnou praxi. Užívala si své poslední prázdniny, ale potom zasáhl osud. Škola, do které měla nastoupit, byla zrušena a Aničce nezbylo, než si místo letních radovánek, jaký mám problém, a vůbec nezaváhala. Řekla mi, že pracuje ve strip baru jako tanečnice, a nabídla mi, abych se pokusila ucházet o práci právě tam. Sice jsem si tehdy říkala, že zrovna takhle jsem si svou taneční kariéru nikdy nepředstavovala, ale jak se říká, nebyl čas na hrdinství. Moje pochybnosti zmizely, sotva jsem poprvé do Buggy Buggy Baru vstoupila. Přivítalo mě krásné, útulné prostředí, skvělá hudba a naprosto úžasný kolektiv. Tanečnice i ostatní zaměstnanci mě přijali víc než dobře a vůbec jsem neměla čas být nervózní."

HAPPY END

Skvělá taneční průprava spolu s vrozeným půvabem pomohly Aničce hladce vplout do nové životní role. Poslední lehké obavy se rozplynuly, když se dozvěděla, že veškeré kontakty se zákazníky probíhají jenom prostřednictvím očí, a kromě pohledu na své nádherné tělo jim nemusí věnovat nic víc než svůj úsměv. A i kdyby tohle nepsané pravidlo chtěl náhodou někdo z návštěvníků porušit, Aničce by stačilo mrknout na člena ochranky, který je vždy nablízku. Jak sama říká, za dobu, kdy v Buggy Buggy Baru pracuje, ještě nezažila, že by urostlí chlapci museli zasahovat. Přičítá to prostému faktu, že podnik navštěvuje výhradně klientela na velmi slušné úrovni.
„Jsem moc ráda, že jsem se rozhodla zůstat," pokračuje s blaženým úsměvem ve svém vyprávění. „Pracovat v Buggy Buggy Baru vlastně znamená absolvovat denně skvělou párty. A když si připočtete, že jsem nejspíš také podstatně lépe placená než naprostá většina mých vrstevnic, komu by se takový život nelíbil?"
Stejně jako na tuhle řečnickou zní i odpověď na otázku, jestli máte Aničku na jejím pracovišti navštívit. Napadlo vás snad něco jiného?

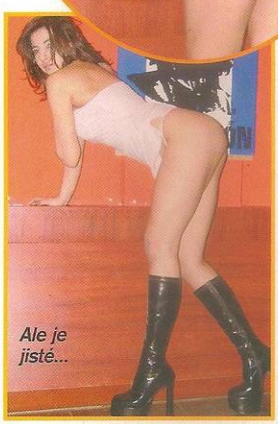

LEO TIP

Až navštívíte Buggy Buggy Bar (Ve Smečkách 27, Praha 1), možná vás stejně jako mě napoprvé trochu zarazí, že se pro svou sklenici budete muset ke stolní desce shýbat nezvykle hluboko. Možná vás zaujme i zvláštní malá hrazdička na stropě nad stolem. Lehké nepohodlí i záhada chromované tyče ovšem odplují do zapomnění v momentě, kdy se na váš stolek vyhoupne jedna z místních tanečnic. Pak zapomenete na všechno, kromě úchvatných půvabů dívky, kterou budete mít na dosah, a pokud nezapomenete i na svůj drink, jistě si ho rád podržíte v ruce.

DAGMAR

Šťastná kurvička

Jo, dělám sex za peníze, no a? Nestydím se za to, ani slovo „kurvička" mi nevadí. Myslím si, že chlapi, kteří nás odsuzují, jsou pokrytci. Zkus si to představit obráceně, že by sis každý večer mohl vybrat z několika holek, které by s tebou chtěly píchat a ještě by ti za to zaplatily, to by se ti snad nelíbilo? Tak vidíš. Já nikdy nebyla na lásku a ty věci okolo.

CHCEŠ MĚ MÍT V MOBILU?
Pošli KODD PK4914
(Podmínky najdeš na str. 14)

DAGMAR

Šoustání mě baví, vybírám si klienty, kteří mě přitahují, a svou práci si skvěle užívám. Pečuju o svoje tělíčko a dělá mi hodně dobře, že se chlapům líbí. Když se třikrát za noc svlíknu a vidím, jak jim při pohledu na mě stojí, moc příjemně mi to zvedá sebevědomí.

STÁHNI SI MĚ!
Pošli KODD PK4917
(Podmínky najdeš na str. 14)

CHCEŠ MĚ NA DISPLEJ?
Pošli KODD PK4915
(Podmínky najdeš na str. 14)

Šťastná kurvička

Baví mě ještě je pak chvilku startovat, než na to skočíme, pusinkou to prý umím dost dobře. A bez problémů se udělám skoro s každým, takže – o co jde? Jsem kurvička a dokonale mi to vyhovuje.

CHCEŠ MĚ MÍT V MOBILU?
Pošli KODD PK4913
(Podmínky najdeš na str. 14)

909 464 656
Budu tvoje poslušná kurvička!
Pro starší 18 let.
23 Kč/30 s. WPI, P.O. BOX 28, Průhonice.
Tyto služby neposkytuje Český Telecom, a.s., Eurotel, T-Mobile a Oskar.

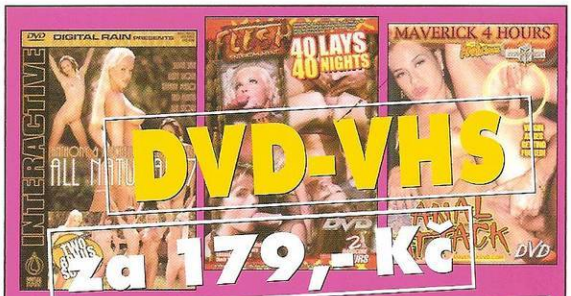

KONTAKTUJTE NÁS
Nabídkový katalog je ZDARMA nebo nakupujte a objednávejte na WWW.EROTIKWORLD.CZ

+ poštovné a balné, nad 6 ks pošt. a balné zdarma

EROTIK WORLD s.r.o.
Revoluční 530
738 01 Frýdek Místek
tel/fax +420 596 420 999
mobil 775 705 832
e-mail: shop@erotikworld.cz

EROTIK WORLD s.r.o.
P.O.BOX 46
022 01 Čadca, Slovensko
tel +421 903 166 822
e-mail: shop@erotikworld.sk
www.erotikworld.sk

Hledáme obchodní zástupce

MOBIL PLNÝ VZRUŠENÍ!

MMS TAPETY přímo pro Vás! Pošli SMS tvaru: JAVA PK XXXXX na číslo 900 09 50. Např. JAVA PK 50172 na číslo 900 09 50. WAP

POLYFONNÍ MELODIE Pošli SMS JAVA PK XXXXX na číslo 900 09 50. Např. JAVA PK 70042 na 900 09 50. WAP

70042 Kate Ryan - Only If
70044 Touch - Ljubi Menja Po Francuzski
70045 Vorona - Kda Laska Bint
70048 Vorona - Nejsi Sam
70050 Kadona - Nebezpečná
70052 O-Zone - Dragostea Din Tei
70056 ATB - Marrakech
70058 Basketball Divas - Hymne
70060 Dido - Life for Rent
70062 Christina Aguilera - The Voice Within
70064 Robbie Williams - Sexed Up
70066 Enrique Iglesias - Not In Love
70068 Anastacia - Left Outside Alone
70070 Ready Kirkee - Kraschlet
70072 Britney Spears - Everytime
70074 Usher - Yeah!
70076 Lucie Bílá - Vrkolky
70078 Eamon - Fuck It
70080 Black Milk - Sodenkrät
70082 Outkast - Ms Jackson
70084 Petr Muk - Závoj Mlhy
70086 Sugababes - In The Middle
70088 Dido - Don't Leave Me Home
70090 Lucie Bílá - Nevarnha
70092 Richard Muller - Adi Ta Tak Musi Být
70094 Ivi - Ou Tu Veux Quand Tu veux
70096 D-12 - My Band
70098 Beyonce - Naughty Girl
70100 Top 10: Superstar - Ved Mě Dál
70102 Black Eyed Peas - Hey Mama
70104 Britney Spears - I'm a Slave 4 U
70106 Black Milk - Málo Slov

JAVA HRY Pošli SMS tvaru: JAVA PK XXXXX na číslo 900 09 50. Např. JAVA PK 11014 na číslo 900 09 50. WAP

Nažhavte mobil i svému kamarádovi! Stačí jen za objednávací SMS připsat číslo jeho telefonu. Např. JAVA PK 11014 777123456

WAP Váš telefon musí mít aktivovaný wap.

Celková cena hry je 109,- Kč. Cena hudby a polyfonní melodie je 59,- Kč. Uvedené ceny jsou včetně DPH.

BEZ TABU

SESTRO, BUDEME PÍCHAT!

Kdo byl aspoň jednou v nemocnici a má péro mezi nohama, musí o zvláštním sexuálním kouzlu zdravotnického prostředí něco minimálně tušit. Není divu, že inspiruje jeden z nejvíc spektakulárních fetišů, klinik sex.

KUNDIČKY V BÍLÉM

„Zdravotní sestřičky jsou ty nejlepší nabíječky, žádná perverze jim není cizí, a doktorky tomu taky rozumí zatraceně dobře," potvrzuje odvěké fámy jeden z našich největších sexuálních teoretiků a praktiků zároveň, Richard Světlý. Bezpochyby ví, o čem mluví. Osobně už opíchal tolik žen a dívek v bílém, že by zaplnily středně velké ambulatorium, a jenom lituje, že už čas odvál bílé uniformy sestřiček s čepečkem a sukýnkou. Rozhalit plášť té sterilně čisté ženy, která ohmatává vaše pouchané tělo, vysvobodit její kozy z panensky bílé blůzy a přitom cítit, jak mladinká sestra v kleče připravuje pusou vašeho šampiona na „odběr" – komu někdy tenhle film neběžel před očima? Jsou však i takoví, kterým výše popsaná představa nestačí ani k tomu, aby si rozepnuli poklopec. Jejich tep zrychlí teprve pohled na operační stůl nebo gynekologické křeslo, gumové rukavice a klystýr.

Noční šichta vrcholí!

Jsou to vyznavači jednoho z nejvděčnějších objektů fetišistických pornofilmů, známého jako klinik sex.

ŠLECHTA MEZI ÚCHYLÁKY

Opíchat holčinu, kterou jste sbalil na diskotéce a která se vám při seznamovacím drinku svěřila, že pracuje jako sestřička, může být určitě prvotřídní zážitek, ale s klinickým sexem to má společného asi tolik jako plácnutí přes zadek při orgasmu se spankingem. Jak sám název napovídá, k plnohodnotnému zážitku z klinik sexu potřebujete mnohem víc. Nejen věci znalou partnerku či partnerky, ale především nezbytné rekvizity, které z něj

RIZIKA?

Je jasné, že jakmile se začnete genitáliu věnovat pomůckou, která je původně určena do rukou profesionála, riziko zranění roste závratnou rychlostí. Ani banální klystýr nebo pití moči není stoprocentně bezpečnou činností a při troše nešikovnosti si snadno ublížíte i obyčejnou injekční stříkačkou. Při domácích pokusech s klinik sexem vám proto s čistým svědomím můžeme doporučit především jeho hravou složku, kostýmy a bezpečné rekvizity. S dostatkem fantazie se můžete bohatě vyřádit i tak, stačí si vymyslet třeba povinnou ukázku masturbace, měření rektální teploty nebo netradiční odběr semene...

chtě
nechtě dělají libůstku pro bohatší a nejbohatší nebo zapálené fandy, kteří shánění své výbavy zasvětí část života. Ale i těm, kteří si chtějí klinik sex jenom jednorázově „osahat", vycházejí vstříc sex shopy se svou nabídkou gynekologických zrcadel, sesterských uniforem, nástrojů na klystýr a podobně. Ale klinik patří na čelní místo mezi ostatními fetiši nejenom pro svou finanční náročnost. Ve své hard formě slučuje několik subkategorií, jako je vášeň pro gumu, igelit, pouta, moč, injekce, sádru a další, a vytváří tak jeden z malebně „nejprasáčtějších" oborů sexuálních her.

VYŠETŘIT, NEBO BÝT VYŠETŘEN

Základ akce při klinik sexu je podobný jako v BDSM hrách. Vyšetřovaný pacient je vždy v pasivní roli, plní příkazy vyšetřujícího, který mu svými úkony působí rozkoš a sám si užívá svou nadřazenou roli. Řada praktik způsobuje vyšetřovanému nepohodlí, omezení i bolest (například cévkování), kontakt s vyšetřující osobou bývá zakázán a je třeba plnit i na první pohled absurdní pokyny – jako třeba pití vlastní moči. Prolnutí se světem sadomasochistických hrátek je zřetelné ve většině filmů s tematikou klinik sexu už tím, že pacienty bývají převážně muži a ošetřovatelkami ženy. Jako stimul pohlavního vzrušení fungují kromě prostředí a pohledu na příslušné nástroje někdy i intimní partie „sester" a „lékařek", rafinovaně odhalené speciálně upravenými kostýmy. V nejujetějších formách klinik sexu je mohou nahrazovat pro obě role i celogumové kombinézy, které už ve spojení třeba s plynovými maskami posouvají klinik čistě do oblasti „bizarr sexu". Stejně extrémní zálibou, která už překračuje hranice běžného klinik sexu, je například touha po amputaci, která jednoznačně spadá do oblasti duševních poruch.

ZKUSTE TO!

Vyznavači regulérního klinik sexu teď možná nad námi zlomí hůl, ale s ohledem na blok „Rizika?" teď běžným konzumentům sexuálních her opravdu nabídneme jenom velmi bezpečný scénář.

Potřeby: pevné jednolůžko s bílým prostěradlem (nejlépe lakovým), bílý závěs, lékařský plášť, kalhoty a blůza, sesterská uniforma, osobní váha, teploměr, pravítko, vakuová pumpa, anální vibrátor, kondom, „šampuska" na moč, lubrikační gel, zkumavka.

Muž přichází na sexuologické vyšetření do ordinace. Lékařka dá pokyn sestře, aby provedla základní měření a vážení. Muž se za závěsem svlékne do naha, sestra ho změří, zváží, zapíše rozměry penisu v klidu a muž se před ní vymočí do šampusky. Lékařka ji opraví, že má zapsat i rozměry penisu při erekci, sestra ji muži přivodí vakuovou pumpou a změří. Na pokyn lékařky si muž lehá, sestra mu změří anální teplotu a lékařka provede anální vyšetření vibrátorem. Sestra přitom může pacienta uspokojovat orálně. Potom lékařka vyzve muže, aby se sestrou souložil, a sama jim asistuje. Nasadí muži kondom, kontroluje a udržuje jeho erekci, nanese sestře do vaginy lubrikační gel, sama provede zásun, určuje polohy, tempo apod. Během sledování soulože si může sama stimulovat bradavky nebo masturbovat. Na závěr sejme muži kondom a provede odběr semene do zkumavky. (Scénář si můžete samozřejmě libovolně upravit a dotáhnout k dokonalosti podle vlastní fantazie, např. sestra s lékařkou mohou na závěr vypít semeno ze zkumavky atd.)

CHCEŠ MĚ MÍT V MOBILU?
Pošli KODD PK4921
(Podmínky najdeš na str. 14)

Je mi přes třicet a řeknu ti na rovinu, teď si teprve užívám. Miluju mladý kluky, Zralí chlapi jsou možná fajn a ledacos umí, ale já si vychutnávám svoje „kolousky".

909 464 659
Budu tě poslouchat na slovo!
Pro starší 18 let.
23 Kč/30 s. WPI, P.O. BOX 28, Průhonice.
Tyto služby neposkytuje Český Telecom, a.s., Eurotel, T-Mobile a Oskar.

BUDU POŘÁD S TEBOU! CHCEŠ?
Pošli KODD PK4920
(Podmínky najdeš na str. 14)

BERENIKA

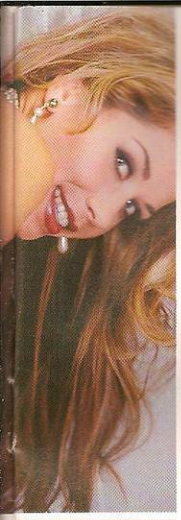

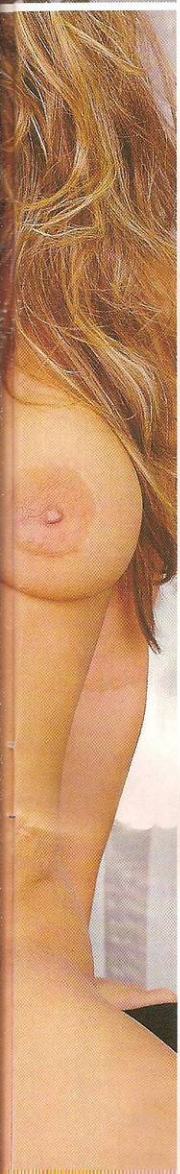

Teď je to teprve nářez

Zbožňuju, jak jsou věčně napružení, nedají se utahat a nepotřebují skoro žádné přestávky. Hodně mě baví je zaučovat a názorně jim předvádět, co všechno mi dělá dobře. Chceš vědět, co to je? Pořádně prolíznout mou vlhkou píču, zmáčknout kozy, pak to do mě naprat a bušit jako sbíječka. Nikdo mi nevěří, kolik mi je, prý ji mám těsnou jako holka. Není divu, vždyť taky pilně trénuju, když tedy zrovna nešoustám...

CHCEŠ MĚ MÍT U SEBE?
Pošli KODD PK4919
(podmínky najdeš na str. 14)

Erotic® VIDEO Center

moody EROTIC SHOP

e-shop – www.videocenter.cz

Jak to máte nejraději...

exkluzivní ceny vybraného zboží — 10 % s kupónem

katalog zboží

Praha Vodní 13, Americká 14, Žitná 28, Veletržní 41
Karlovy Vary Chebská 39, Karla Čapka 63
Brno Benešova 22, Dornych 42, Štefánikova 40, Cejl 35
Plzeň Americká 70 **Liberec** Vaňurova 13

100,- K 110

450,- S 4855 — gelový penis fialový S4853, bílý S 4854, růžový

Nástavec na penis 65 mm 220,- S 96

Anatomicky tvarovaná vak. pumpa 540,- S 872

vakuová pumpa na vaginu 870,- S 4758 fialová, S 4781 růžová

Vibrator Pearlshine / tělový 750,- S 4752

vibrující motýlek na klitoris 790,- S 859

510,- S 3058 gelový vibrátor

750,- S 4760 fialová, S 4759 tělová — vagina s plynulou regulací vibrací

510,- S 7271

gelový duhový anální kolík

pouta s růžovým sundavacím ochlupením

1120,- S 980 12-ti dílná souprava

490,- S 3682

1270,- S 2062314 dámská vibrující pumpa na klitoris / růžová

530,- S 219 kovový vibrátor zlatý, stříbrný 530,- S 817

stahovací erekční kroužek 160,- S 194

Objednávka / exkluzivní ceny vybraného zboží / od 18 let

objednací kupón můžete poslat:
poštou Videocenter, Vodní 13, 150 00 Praha 5
e-mailem videocenter@videocenter.cz
faxem 257 323 748, **SMSkou** Eurotel 724 345 463,
T-mobile 731 257 707, Oskar 776 247 201

obj. č.	počet	obj. č.	počet	obj. č.	počet
K 110	ks	S 3111	ks	S 4855	ks
S 96	ks	S 3112	ks	S 7106	ks
S 194	ks	S 3682	ks	S 7271	ks
S 219	ks	S 4752	ks	S 7277	ks
S 817	ks	S 4758	ks	S 7280	ks
S 859	ks	S 4759	ks	S 7289	ks
S 872	ks	S 4760	ks	S2031030	ks
S 973	ks	S 4781	ks	S2062314	ks
S 980	ks	S 4796	ks	15321	ks
S 3010	ks	S 4853	ks	60041	ks
S 3058	ks	S 4854	ks	60042	ks

K ceně zboží účtujeme poštovné podle sazebníku České pošty.
Zboží bude v diskrétním balení zasláno na uvedenou adresu:

jméno a příjmení _____
ulice / číslo _____
psč / místo _____
datum / podpis _____

LEO / 4 / 2005

gelový vibrátor s kuličkami a nezávisle na něm vibrujícím drážděním na klitoris / fialový 1290,- S 7280

770,- S 7106 nafukovací panna

550,- S 7289 vibrační baňka ke stimulaci bradavky / fialová

1310,- S 2031030 gelový duhový oboustranný penis

nafukovací panna

250,- S 3111 venušiny kuličky zlaté, stříbrné

690,- S 7277

1370,- S 3010 realistický vibrátor

690,- S 973 vakuová pumpa

250,- S 3112

Příběh z Paříže plný divokých vášnivých scén 590,- 15321

590,- 60042 DVD nabité 100% cucáním a stříkáním semene na obličej

1370,- S 4796

Velmi elastický, vibrující masturbátor

monstrozní klitorisy z celého světa 490,- 60041

Slevový kupón

S tímto kupónem u nás můžete nakoupit **se slevou 10%**
nebo
si půjčit **3 až 4 tituly** v ceně 100 kč **zdarma**
v obchodech Videocenter. **Otevřeno denně** – 9⁰⁰–21⁰⁰

Erotic VIDEO Center

moody

LEO / 4 / 2005

CO VÁS ČEKÁ V PŘÍŠTÍM ČÍSLE:

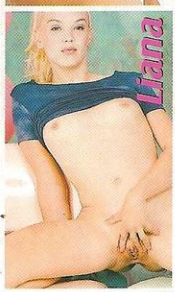

DO POZORU!

Nechápete, co může být vzrušujícího na uniformách, kanadách a vojenském drilu? Počkejte si na příští číslo Leo magazínu a pochopíte to raz dva. Military sex má zatraceně hodně do sebe a modelkám s válečným malováním váš ocas s radostí zasalutuje!

NEJBEZPEČNĚJŠÍ SEX NA SVĚTĚ

Je bezpečnější než ten nejkvalitnější kondom, dostupnější než nejlacinější šlapka a někdy vám může přinést větší uspokojení než ta nejnadrženější milenka. A navíc – zaručeně a na sto procent se při něm vždycky uděláte. Virtuální sex.

LEO KAMERA

Tentokrát nahlédla do míst, která si „slušný člověk" se sexem nespojuje, nebo by to aspoň nepřiznal ani na mučidlech (ale možná ho tam provozuje častěji než ostatní). Kde jinde by to člověka mělo napadnout než tam, kde bere své pohlaví do ruky – na WC? A my jsme samozřejmě nepozorovali chlapa.

POHLAVNÍ ÚDRŽBÁŘKA

Že nevíte, co si pod tímhle názvem profese máte představit? Nebudeme vás napínat, modelka v příštím vydání našeho Sexy Atlasu řádí v ohnivě červených montérkách uprostřed prachu a mouru kotelny. A že tam bylo po čertech horko, na to můžete vzít jed. Bude i vám!

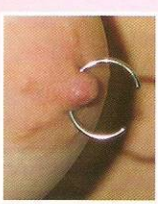

LEO FASHION

Naše pátrání po způsobech, jak a čím si naše prsaté protějšky zdobí svá těla, aby nás co nejvíc sváděly a rozpalovaly, se tentokrát zastavilo na hrudníku. Nabídneme vám sedm exkluzivních a přitom dostupných způsobů, jak ozdobit nárazníky své milenky, aby měla ty nej topkozy na světě.

NEVYNECHEJTE SVOU MĚSÍČNÍ DÁVKU EROTIKY!